

**elektra**  
Hotel Management System



**talya**

Talya  
ist die Herstellerfirma der  
Managementsysteme von Elektra  
Hotel und Medisoft  
Krankenhaus.



**medisoft**  
Krankenhaus Management System

[www.talyabilisim.com.tr](http://www.talyabilisim.com.tr)

## Warum Talya Bilisim ?

Mit ihrer 20-jährigen Erfahrung ist Talya Bilisim die erste Umsetzer vieler Technologien in dem Tourismussektor.

A large, 3D, gold-colored graphic of the text "20. YIL" (20 Years) is positioned over a background image of hands typing on a laptop keyboard. The numbers and letters are thick and have a slight shadow, giving them a three-dimensional appearance. The background image is slightly blurred, focusing attention on the 20th anniversary text.



**In dem Tourismussektor hat sie mehrere Marken geschaffen.**

Die Software , die wir entwickeln, sind so konzipiert, dass sie der betrieblichen, operativen und administrativen Verwaltung einer Firma vollumfänglich Rechnung tragen. In dieser Weise benötigen die Benutzer keine zusätzlichen Software-Pakete.



eine  
Belegschaft von  
62 Mitarbeiter,  
davon  
80 % technisches  
Personal

Im Bereich Software hat sie eine Belegschaft,  
die speziell auf die auf Bedürfnisse im  
Tourismussektor zugeschnittene Produkte  
spezialisiert ist.







**Sie können uns auch außer Arbeitszeiten erreichen.**

---

**0532 111 0 999**

[www.talyabilisim.com.tr](http://www.talyabilisim.com.tr)

# Warum Talya Bilisim ?

Mit unseren Geschäftsstellen in Antalya, Ankara und İstanbul sowie 38 Vertreter in der ganzen Türkei sind wir die Firma, die auf Bedürfnisse der Hotels abgestimmte Software-Lösungen mit dem weitesten Servicenetz anbietet.





Nun steigen wir mit Elektra, dem meist verwendeten Hotel-Software in der Türkei mit 3.000 Benutzern,  
in die globale Märkte





Marktführer in ihrer Branche

[www.talyabilisim.com.tr](http://www.talyabilisim.com.tr)

## **Elektra ist die umfangreichste Hotelmanagementsystem**

Mit Elektra können sie die Operationen in allen Departementen Ihres Hotels im Rahmen nur eines Systems in elektronischer Umgebung ausführen und damit haben Sie den Komfort, all Ihre Operationen nur mit einer Firma zu erledigen.





## Es ist flexibel, Ökonomisch, Hochleistungsfähig

1. Es wurde durch türkische Ingenieure entwickelt. Es kann nach den speziellen Bedürfnissen Ihres Betriebs konfiguriert werden.
2. Es bietet die geringsten Gesamtbetriebskosten.
3. Auch bei den Softwares mit niedriger Konfiguration bleibt es hochleistungsfähig.



## Elektra ist Investition für die Zukunft

In den Tourismusschulen und vielen Universitäten wurde es in die Lehrpläne aufgenommen. Aus diesem Grund viele qualifizierte Personen in dem Sektor sind mit Elektra vertraut.

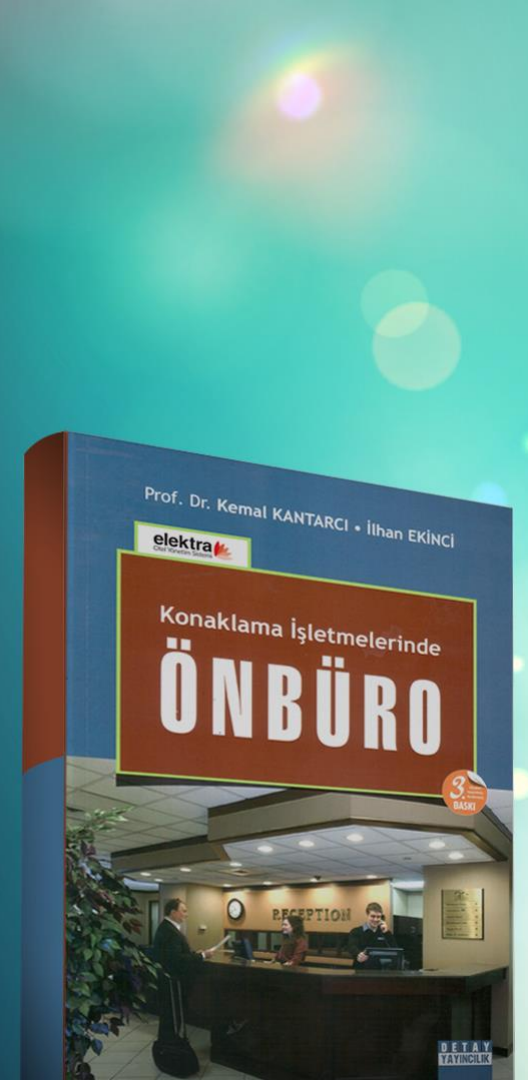



## **Es ist praktisch**

Es ist ein in nach dem jeweiligen Operationsablauf gestalteten Menüs konzipiertes Programm. Mit Möglichkeit, ihre Muttersprache wählen zu können, können es die Benutzer in kurzer Zeit und einfacher Weise erlernen.

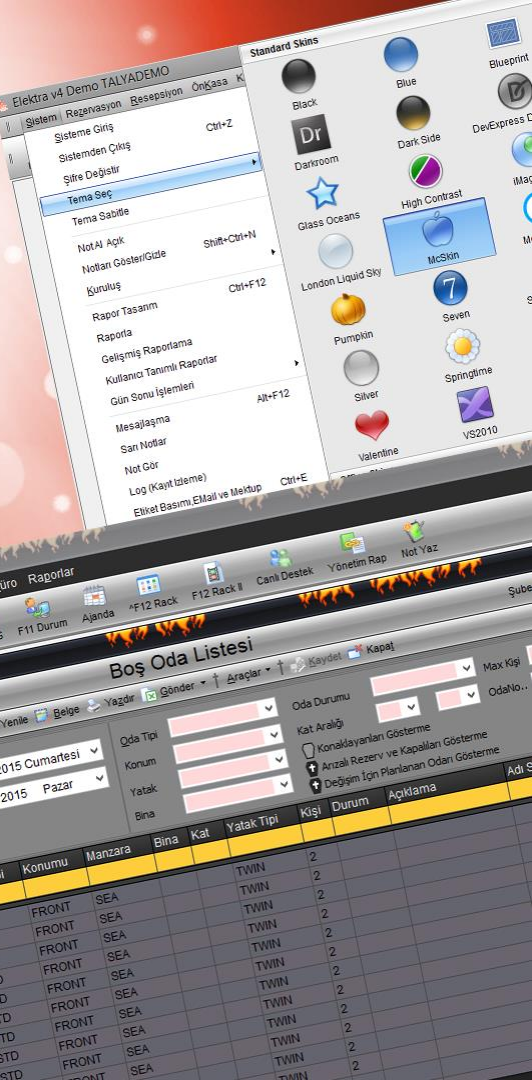

## Es kann auf persönlichen Bedürfnissen abgestimmt werden

Ohne externe sachverständige Hilfe können Sie Ihren Bildschirm nach ihren persönlichen Bedürfnissen gestalten, öfters benutzten Berichte und Menüs nach Ihrem Wunsch platzieren und wenn nötig, können Sie sie für spontane Operationen ändern.



## Sie Haben 28 Gründe, Elektra zu Wählen!

1. Front-Office Management-System
2. POS System
3. Bestandsmanagement
4. Rechnungswesen
5. ETS Personal und Entgeltabwicklung
6. SPA Managementsystem
7. Bankett-Management
8. Vertrieb- und Marketingsystem
9. Technischer Service und Gerätewartung
11. CRM + Kiosk
12. Anrufmanagement
13. Teilzeiteigentum- und Teilzeitferienmanagement
14. Mobilmanagement
15. PAY TV-Integration
16. Interaktive (IP) TV Integration
17. Online-Reservierung
18. Personalmanagement
19. Ausweiss- und Passleser-Software
20. Isafe Internetsicherheit und Protokollierung
21. Integration der Gebäudeautomation
22. Management von Vertriebskanälen
23. Integration der Telefonzentrale
24. Türschlossintegration
25. Vertreterintegration
26. E-Rechnung, , E-Bücher, E-Archiv
27. ETS Bestand- und Inventarüberwachung
28. ETS Einkaufsmanagement





Das sind die bevorzugsten Module von unseren 28 Modulen

- Front Office
- POS
- Inventar
- Buchführung
- Personal
- isafe
- Ausweiss-Leser
- OPEX
- Hotel-Advisor
- Mobilmanagement
- SPA



das Herz ihres Hotels

[www.talyabilisim.com.tr](http://www.talyabilisim.com.tr)



## Das Herz Ihres Hotels; FRONT OFFICE

- Reservierung
- Empfang
- Tab-Folio-Rechnung
- Cash-Devisen
- Forecast
- Gästebetreuung,
- Housekeeping
- Back-Office
- Managementberichte
- Generelle Berichte
- Tagesende

**Möchten Sie die besondere Merkmale  
unseres Front-Office-Moduls sehen?**



# Front-Office-Modul / Forecast-Analyse-Bildschirm

Das Analyse-Bildschirm zeigt alle statistische Informationen bezüglich Vertretereinkommen und Unterkünfte.

Die Benutzer können es nach ihrem Wunsch gestalten.

Forecast

Seçenekler Tarih Aralığı -1 1.3.2015 30.4.2015 +1 Bugün Baporu Hazirla Raporu Yazdir Grafik Yazdir Excele Gönder Raporlar Rapor Dizayn Servis Kapat

Grafik Liste Analiz Oda Tipi Analiz Acenta Analiz Dönem Analiz Günlük Listeler İndirim Analizi Pansiyon F. Yıllık

Tarih Yıl Oda Tipi Pansiyon Verilen Oda Tipi Konaklama Durum Grup Fiyat Kodu Konum Vip Rez. Tipi Uyruk Market Segment Kaynak

Döviz B. Çck K. Çck Bbk Ü. Çck F. Çck T. Çck Pax G. Kış G.B. Çck G.K. Çck G. Bbk G.Ü. Çck G.F. Çck Ç. Oda Ç. Kış Ç.B. Çck

Ç.K. Çck Ç. Bbk Ç.Ü. Çck Ç.F. Çck Oda Fiyatı TL Kontrat Fiyatı Oda% Yık% Arzalı Oda Gar. Oda Kon. Oda Kon. Gelir TL Top. Kış

Top. Gelir TL F. Acentası Acenta Grubu Gün Top.Oda% Top.Yık% R.Guest K.No KışBaş Oda G. TL OdaBaş Oda G. TL RezAnaGrup Net Oda Fiyatı

Net Oda Fiyatı TL H/Use Oda Comp Oda Grup Oda Gün Sayısı Ort.Gün Yatak / Oda K.Tarihi Rez.K.Tarihi R.Oda Gelir R.Oda Gelir TL R.Gelir / Oda

R.Gelir TL / Oda Rd.Pan Gelir Rd.Pan Gelir TL KışBaş Oda G.

OdaB. Ac. To Ay 0

Acenta	3				4				Genel Toplam						
	Oda	Ytş	OdaBaş Oda G.	Ac.DTutar	Top. Gelir	Oda	Ytş	OdaBaş Oda G.	Ac.DTutar	Top. Gelir	Oda	Ytş	OdaBaş Oda G.	Ac.DTutar	Top. Gelir
- B2B Travel	EURO		0,00			6	8	78,35	470,07	470,07	6	8	78,35	470,07	470,07
- BAF TRAVEL AGENCY	EURO	15	22	76,28	1144,21	1144,21	17	19	67,36	1145,03	1145,03	32	41	71,54	2289,24
- BAKTAT GIDA	EURO	1	1	93,00	93,00						1	1	93,00	93,00	93,00
- BAŞAK YAPI	EURO	1	1	105,28	105,28	105,28	6	6	78,00	468,00	468,00	7	7	81,90	573,28
- BEDİR TURİZM SEY...	USD			0,00		59	114	34,10	2209,40	2012,17	59	114	34,10	2209,40	2012,17
- BENETTON GROUP	EURO	7	7	56,49	395,41	395,41	8	8	70,00	560,00	560,00	15	15	63,69	955,41
- BLUE FURAT	USD	32	59	61,16	2097,00	1957,16	35	63	71,20	2688,00	2492,18	67	122	66,41	4785,00
- BONAFINI BINDAI...	EURO			0,00		1	1	109,97	109,97	109,97	1	1	109,97	109,97	109,97
- BOOKING.COM	EURO	743	1071	80,99	60176,38	60176,38	835	1263	88,35	73775,24	73775,24	1578	2334	84,89	133951,62
- BOOKINTURKEY.COM	EURO	15	17	86,23	1293,48	1293,48	32	32	75,00	2400,00	2400,00	47	49	78,58	3693,48
- BOYTEK REÇİNE	EURO	11	17	47,27	520,00	520,00	31	43	35,16	1090,00	1090,00	42	60	38,33	1610,00
- BRODELUKS	EURO			0,00		1	1	73,00	73,00	73,00	1	1	73,00	73,00	73,00
- BURSASPOR KULÜ...	TL	1	1	70,00	196,25	70,00			0,00		1	1	70,00	196,25	70,00
- Brand travel	EURO			0,00		2	2	85,00	170,00	170,00	2	2	85,00	170,00	170,00
- BÜYÜK KOLEJ	EURO	4	8	72,50	290,00	290,00	0	0	0,00	0,00	4	8	72,50	290,00	290,00
- BÜYÜŞEHİR ORT...	EURO	2	2	78,00	156,00	156,00			0,00		2	2	78,00	156,00	156,00
- CAPPA TRAVEL	EURO	0	0	0,00	-212,04	-212,04	16	35	82,06	1312,99	1312,99	16	35	68,81	1100,95
- CASALI TOUR	EURO	13	16	63,08	820,00	820,00			0,00		13	16	63,08	820,00	820,00
- CELTİS İLAÇ	EURO	1	2	51,00	51,00	51,00			0,00		1	2	51,00	51,00	51,00
- COMPLIMENTARY	TL			0,00			10	11	28,50	835,59	285,00	10	11	28,50	835,59
- CONNECTION TOUR	EURO	35	35	58,00	2030,00	2030,00	55	61	62,27	3425,00	3425,00	90	96	60,61	5455,00
- CONPLUS M.I.C.E.	EURO			0,00		6	6	80,00	480,00	480,00	6	6	80,00	480,00	480,00

Ek Koşul \*\* +

Bekleme Dahil  Stop Sale Göster  Net Oda Fiyatı Kullan  Events Göster  Filtreleri Temizle

\* Seçili ise dahil olanlar, değışise hariç olanlar.

Yenile

## Front-Office-Modul / Forecast Analyse-Bildschirm Menü Berichterstattung

Bildschirm und menü zur Berichterstattung wo Sie die periodischen Analysen nach den gewünschten Kriterien erfassen können.

Forecast

Seçenekler Tarih Analizi 28.3.2015 9.4.2015 Raporu Hazır Raporu Yazdır Grafik Yazdır Excele Gönder Raporlar Rapor Dizayn Servis Kapat

Grafik Liste Analiz Oda Tipi Analiz Acenta Analiz Dönem Analiz Günlük Listeler İndirim Analizi Pansiyon F. Yılık

Analiz

Tarih  Segment  Acenta Grup  Oda Tipi  Uyruk  Konum  R. Tipi  Durum

Konaklama  Market  Acenta  Kaynak  Pan  Vip  R. Grup

* Acenta	Oda	Kişi	Çk	Çk 2	Bbk	Ü Çk	F. Çk	T. Çk	Pax	#Rez	Ört. Gün	Ort. Kişi	Day U.	Oda G.	Oda	G. Kişi	C. Oda	C. Kişi	Oda F.	Oda F. TL	F.O. Gelir TL	F.O.X. Gelir TL	Oda %	Yatak %
KULLANMAYINIZ CENI TOUR	2	4	0	0	0	0	0	0	4	26	92,00	2,00		0	1	2	25	50	-4,33	-121,11	-121,11	-31,00	0,06	0,06
KRIZANTEM TOUR	14	26	0	0	0	0	0	0	26	15	3,00	1,00		0	14	26	14	26	879,67	2.469,66	2.469,66	25,00	0,43	0,40
KIZ KULESI TRAVEL	6	12	0	0	0	0	0	0	12	2	3,00	2,00		0	2	4	2	4	420,78	1.190,48	1.190,48	868,30	0,18	0,18
KERİM TURİZM	37	41	0	0	0	0	0	0	41	13	6,00	1,00		0	12	13	11	11	1.004,53	5.345,82	5.345,82	3.170,77	1,14	0,63
KEREMET TURİZM	8	12	0	0	0	0	0	0																
KARNAK TURİZM	2	2	0	0	0	0	0	0																
İTİR TOURS	89	176	0	0	0	0	0	0																
İNİTİVE TURİZM	5	5	0	0	0	0	0	0																
İNTERTEK	4	4	0	0	0	0	0	0																
İNŞİEME TOURS	2	4	0	0	0	0	0	0																
HUMANITAS CONGRESS	98	178	0	0	0	0	0	0																
HRS	14	16	0	0	0	0	0	0																
HOTELBEDS	2	2	0	0	0	0	0	0																
HEDEF ALLIANCE	10	10	0	0	0	0	0	0																
HALK EMEKLİLİK	7	12	0	0	0	0	0	0																
HALK BANKASI	1	1	0	0	0	0	0	0																
HALK AKADEMİ	95	178	0	0	0	0	0	0																
GTA TRAVEL	3	3	0	0	0	0	0	0																
GLORIOUS DMC	13	25	0	0	0	0	0	0																
GEZİNOMİ & AGAVE TURİZM	2	2	0	0	0	0	0	0																
GENEL	0	0	0	0	0	0	0	0																
GEMİNİ TRAVEL	19	38	0	0	0	0	0	0																
GALAKSİ GÜNEŞ ENERJİSİ ÜRETİM A.Ş.	5	5	0	0	0	0	0	0																
FLEX TOURİSM TRAVEL AGENCY	1	2	0	0	0	0	0	0																
FERRARI INTERNATIONAL TRANSPORT CO LTD.	3	3	0	0	0	0	0	0																
EXPO TUR	10	15	0	0	0	0	0	0																
EXPEDIA	27	36	0	0	0	0	0	0																
ETS ERSOY TUR	0	0	0	0	0	0	0	0																
ERGUVAN TURİZM	208	386	0	0	0	0	0	0																
<b>TOPLAM</b>	<b>2621</b>	<b>3904</b>	<b>191</b>	<b>7,00</b>	<b>4,00</b>	<b>14,00</b>																		

Preview

75% of 4

Acenta Analizi

GHİ Now: 04.06.2015 10:56:45 Forecast: 28.03.2015-09.04.2015 Room: 3837 / 3275 (%111,02) Bed: 2515 / 6562 (%38,35) Ört. Gün: 2,22 Dönemsel  
Toplam Gelir: 178.500 EURO Ortalama Oda Geliri: 49,08 EURO Ortalama Kişi Geliri: 71,28 EURO

Acenta	Geceleme Sayıları				Rezervasyon Bilgileri			EURO Gelir Analizi		TL Gelir		Acente Döviz Bazında	
	Oda	Kişi	Ü Çk	F. Çk	Adet	Ort.Gün	Ort.Kişi	Toplam Gelir	Oda Başı	Kişi Başı	TL Toplamı	Döviz Toplamı	Döviz
BOOKING.COM	377	578	12	6	270	3,0	1,0	33.077,10	87,74	57,25	93.504,47	30.616,06	EURO
ERGUVAN TURİZM	208	386	0	0	107	5,0	1,0	13.674,62	65,75	35,43	38.630,64	14.021,50	USD
HUMANITAS CONGRESS	98	178	0	0	30	7,0	1,0	6.708,00	68,45	37,69	6.184,63	6.184,63	EURO
Murter	82	120	0	0	68	6,0	1,0	6.611,34	80,63	85,09	18.633,37	6.120,74	EURO
İTİR TOURS	98	178	0	0	71	3,0	1,0	6.471,08	72,71	36,77	18.621,87	5.988,47	EURO
TÜRKİYE YOLLARI A.Ö.	214	241	0	0	52	33,0	1,0	6.439,63	30,09	26,72	18.020,00	18.020,00	TL
Wak-in	69	93	1	0	39	9,0	1,0	6.030,61	87,40	64,85	16.937,99	5.563,50	EURO
SUN EXPRESS	113	113	0	0	25	18,0	1,0	5.140,86	45,49	45,49	14.855,00	14.855,00	TL
NİDA TURİZM	58	81	0	0	21	4,0	1,0	4.814,42	83,01	69,44	13.548,62	4.450,92	EURO
UPS	81	81	0	0	20	10,0	1,0	3.683,00	45,47	45,47	10.409,12	3.419,22	EURO
VETTA TRAVEL	68	125	0	0	31	6,0	1,0	3.427,16	50,40	27,42	9.624,52	9.624,52	TL
MİS TURİZM	32	32	0	0	14	6,0	1,0	2.380,00	73,44	73,44	6.624,73	2.176,11	EURO
SYNDOS BAR	24	30	0	0	17	4,0	1,0	2.208,37	82,02	73,61	6.219,44	2.042,98	EURO
TÜRKİYE YOLLARI A.Ö.	71	71	0	0	17	5,0	1,0	2.199,41	30,98	30,98	6.200,00	6.200,00	TL
PLUSTRAVEL	52	106	0	0	27	2,0	2,0	2.205,25	42,41	20,80	6.165,00	6.165,00	TL

(Acenta <> boş)



## Front-Office-Modul / Forecast Analyse-Bildschirm Menü Berichterstattung

Alle vergangenen und künftige Daten bezüglich Kapazität kann man auf einem einzigen Bildschirm mit einem einzigen Klick sehen.

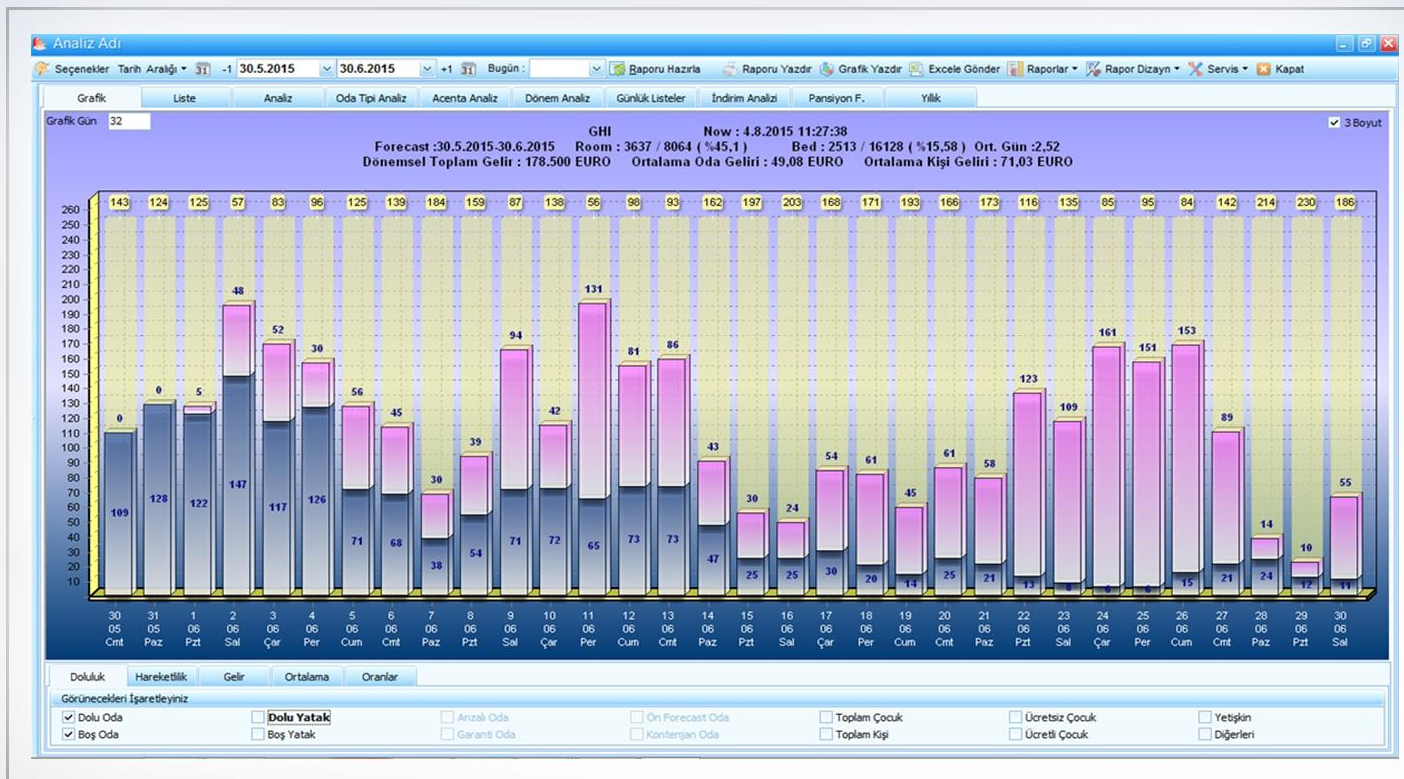



# Front-Office-Modul / Forecast Bildschirm Rabattanalyse

Auf dem Bildschirm Rabattanalyse kann man alle Rabatte auf Unterkünfte in Details aufgelistet werden.  
Auf Wunsch können die Posten detailliert nachgeprüft werden.

Elektra v4 GHI

Sistem Rezervasyon Resepsiyon OnKasa Kat Hizmetleri Misafir İlişkileri Satış ve Pazarlama Banket ArkaBüro Raporlar

Analiz Adı

Seçenekler Tarih Analizi 31 -1 30.5.2015 30.6.2015 +1 31 Bugün: Raporu Hazırla Raporu Yazdır Grafik Yazdır Excele Gönder Raporlar Rapor Dizayn Servis Kapat

Grafik Liste Analiz Oda Tipi Analiz Acenta Analiz Dönem Analiz Günlük Listeler İndirim Analizi Pansiyon F. Yılık

Ay Yı A. Grup F. Acentası Fiyat Tipi Market Kaynak Konaklama Pan Oda Tipi V. Oda Tipi İndirim Kodu Uyruk İnd. Açıklama Bina Konum Rez Tipi Segment Pax Oda

OdaNo Tarih #Rez Oda Fiyat

K. Fiyat TL TL İndirim Dvz.İndirim İndirim Grubu 0

Acenta	K.No	BALAYI			BONUS			EB			LONG			Genel Toplam		
		K. Fiyat TL	TL İndirim	Dvz.İndirim	K. Fiyat TL	TL İndirim	Dvz.İndirim	K. Fiyat TL	TL İndirim	Dvz.İndirim	K. Fiyat TL	TL İndirim	Dvz.İndirim	K. Fiyat TL	TL İndirim	Dvz.İndirim
- ELEKTRA	43561	194,84	0,00	0,00				-12,18	-4,00		-5,85	-1,92		194,84	-18,02	-5,92
- TALYA	43502	9836,13	0,00	0,00	-1400,38	-460,00		-1400,38	-460,00		-1265,36	-415,65		9836,13	-5049,73	-1658,75
<b>Genel Toplam</b>		<b>10030,97</b>	<b>0,00</b>	<b>0,00</b>	<b>-1400,38</b>	<b>-460,00</b>		<b>-1412,56</b>	<b>-464,00</b>		<b>-1271,21</b>	<b>-417,57</b>		<b>10030,97</b>	<b>-5067,75</b>	<b>-1664,67</b>

Rezervasyon Listesi

F1 Checkin Yap F2 İptal Et F3 Bos Oda Seç F4 NoShow Al F5 Bol FZ Oda Ver F11 Toplu Reg Kart F8 Fiyatlandır F9 Acenta Rezervasyon Aktar Diğer

Rezervasyon Listesi Şubeler

Ekle Yenile Göster Fiyatlar Sil Seg Çıkar İsim Gir Belge Yazdır Gönder Araçlar Kaydet Kaydet vs Yeni Kapat

Filtrele Hızlı Liste Tarih Aralık Oda Durum OdaNo Girişi CRM Bilgi

KNo	Oda No	Acenta Kodu	Grup	Oda Tipi	Misafir	Vouci Cln Tarihi	COut Tarihi	Oda	Ytş	Çck	Çck2	Pan	Uyru	Kontrat	Fiya	Aks.	İnd.
43561																	
43561		ELEKTRA	CMFK	TIRYAKIOGLU GOKHAN / TIRYAKIOGLU ASYA	1202	06.06.2015	08.06.2015	1	1	0	0	HB	TC	32	T2	Y3	

Günlük Kontrat ve İndirim Detayları

ELEKTRA-Satış:30.7.2015 Konaklama:6.6.2015-8.6.2015 Kişi/Çck/Çck2:1+0+0

Günlük Fiyatlar	Kullanılan Kontratlar		Kullanılan İndirimler	
	6.6.2015	7.6.2015	8.6.2015	Toplam
03SEZON	32,00	32,00	0,00	64,00
Kontrat				0,00
1-EB1%3	-0,96	-0,96		-1,92
2-BONUS2	-2,00	-2,00		-4,00
<b>Günlük Fiyat</b>	<b>29,04</b>	<b>29,04</b>	<b>0,00</b>	<b>58,08</b>

Rezervasyon Listesi

# Front-Office-Modul / Personifizierbare Bildschirme

Das nach dem Wunsch der Benutzer personifizierbare Design gibt die Möglichkeit, Gruppierungen und Änderungen auf der Liste zu erfassen und Zwischenergebnisse zu sehen.

Konaklayanlar Listesi

F1 İşlem F2 Folyo F3 C.Out Yap F5 Faturala F7 OdaFiyat F8 OdaDeğiş F9 Ödeme Al F11 Krediyek Diğer İşlemler

Konaklayanlar Listesi

Ekle Yenile Göster Elyatlar Sil Seg Çıktat İsim Gir Belge Yazdır Gönder Araçlar Kaydet Kaydet ve Yeni Kapat

Filtrele Hızlı Liste Tarih Aralık Oda Durum OdaNo Girişi CRM Bilgi Bakiye

Geliş İlk	Ayrılış İlk	Konaklama İlk	Rez.Alış İlk	Kayıt İlk			Filtrele		Temizle	
Son	Son	Son	Son	Son						

Acenta / Firma : 0

Oda No	Durum	Oda Tipi	R.Guest	Vip	Misafir	Çin Tarihi	COut Tarihi	Oda	Yls	Çck	Çck2	Pan	Tk.No	Uyruk	Extra Borç	Oda Borç	Toplam Borç	KNo	
Filtrelemek için burayı kullanınız																			
Acenta / Firma : MIS TURİZİM																			
1626	ONAYLANDI	CMFK	0		GASMELEED RAMI MOHAMED AHMED	24.05.2015 Paz	30.05.2015 Cmt	1	1	0	0	BB	0	LBY		1.302,53	1.302,53	42483	
1824	ONAYLANDI	CMFK	4	VIPW	Koca Fatma Berna	24.05.2015 Paz	30.05.2015 Cmt	1	1	0	0	BB	0	TC		1.302,53	1.302,53	42484	
								2,00	2,00	0,0	0,0c								
Acenta / Firma : Rama Halaseh																			
TG1410		CMFK	0		RAMA HALASEH 20-25 MAYIS	20.05.2015 Çar	09.06.2015 Sal	0	0	0	0	BB	114090962	TC	58,46	24.747,39	24.805,85	42142	
								0,00	0,00	0,0	0,0c								
Acenta / Firma : SAHIKA TASARIM																			
1802	ONAYLANDI	CMFK	0		ARDAHANLI TANER	29.05.2015 Cum	30.05.2015 Cmt	1	2	0	0	BB	0	DEU	-231,92	231,92		43396	
								1,00	2,00	0,0	0,0c								
Acenta / Firma : SUN EXPRESS																			
1101	ONAYLANDI	CMFK	0		GÜREL ÜMIT	30.05.2015 Cmt	03.06.2015 Çar	1	1	0	0	BB	0	TC				38997	
1102	ONAYLANDI	CMFK	0		TURAN EKRAK	30.05.2015 Cmt	16.06.2015 Sal	1	1	0	0	BB	0	TC				39002	
1103	TEMİZ(Occ)	CMFK	0		AYDOĞMUŞ UĞUR	30.05.2015 Cmt	15.06.2015 Pzt	1	1	0	0	BB	0	TC				38999	
1112	ONAYLANDI	CMFK	2		UYAR ERKIN	30.05.2015 Cmt	16.06.2015 Sal	1	1	0	0	BB	0	TC				39003	
								118,1	175,01	4,0	0,0c								

130 of 168

ÖDEME ŞİRKET GARANTİLİDİR ÇIKIŞ ESNASINDA ÖDEME MİSAFİR TARAFINDAN

Şirket\_Odemeli\_Oda\_Kahvaltı,

1 Bekleme 2 Rezervasyon 3 Konaklayan 4 Ayrılan 5 İptal 6 NoShow 7 Hepsi

Gruplama Grup A/Bilgi Liste Alt Bilgi Ek Filtre Toplam Al : 168 Kayıt 118 Oda 175 Kişi 1 Ü Çck 3 F Çck

## Front-Office-Modul / Sperrung-Tabelle

Auf der Funktionssperrungstabelle können Änderungen an Reservierungen vorgenommen werden.

Blokaj Tablosu																							
CMFK;CMFT;EXEC;TERR	22. Hafta (25 ile 31 Mayıs 2015)			23. Hafta (01 ile 07 Haziran 2015)				24. Hafta (08 ile 14 Haziran 2015)				25. Hafta (15 ile 19 Haziran 2015)											
30.5.2015	27 Çar	28 Per	29 Cum	30 Cmt	31 Paz	01 Pzt	02 Sal	03 Çar	04 Per	05 Cum	06 Cmt	07 Paz	08 Pzt	09 Sal	10 Çar	11 Per	12 Cum	13 Cmt	14 Paz	15 Pzt	16 Sal	17 Çar	
1110 (CMFT)																							
1111 (CMFT)																							
1112 (CMFT)																							
1114 (EXEC)																							
1116 (TERR)																							
1117 (TERR)																							
1118 (TERR)																							
1119 (TERR)																							
1120 (EXEC)																							
1121 (CMFT)																							
1123 (CMFT)																							
1124 (CMFK)																							
1125 (CMFT)																							
1126 (CMFT)																							
1127 (CMFK)																							
1128 (CMFT)																							
1129 (CMFT)																							
1130 (EXEC)																							
1132 (TERR)																							
1133 (TERR)																							
1201 (CMFK)																							
1202 (CMFK)																							
1203 (EXEC)																							
1204 (CMFT)																							
1206 (CMFT)																							
1207 (CMFT)																							
1208 (CMFT)																							
1209 (CMFT)																							
1210 (CMFT)																							

# Front-Office-Modul / Rack-Tabelle

Die erneuerte Rack-Tabelle ist eine speziell auf die Bedürfnisse der Housekeeping-Abteilung abgestimmte Tabelle.

New Rack

Dolu Temiz	Dolu Kirli	C/Out	C/Out (B)	Temiz	Temiz (B)	Kirli	Kirli (B)	OOI	Arıza	Onaylı	Onaylı (B)	Toplam : 252 OidnhouseCL	
71	2	39	3	2	2	62	14	0	1	53	3	<input checked="" type="checkbox"/> Tümüünü Göste	Renk Değ. <input checked="" type="checkbox"/> Kat Kat Ayı

1101	1102	1103	1104	1106	1107	1108	1109	1110	1111	1112	1114	1116	1117	1118	1119	1120	1121	1123	1124
1125	1126	1127	1128	1129	1130	1132	1133												
1201	1202	1203	1204	1206	1207	1208	1209	1210	1211	1212	1214	1216							
1225	1226	1227	1228	1229	1230	1232	1233												
1301	1302	1303	1304	1306	1307	1308	1309	1310	1311	1312	1314	1316							
1325	1326	1327	1328	1329	1330	1332	1333												
1401	1402	1403	1404	1406	1407	1408	1409	1410	1411	1412	1414	1416	1417	1418	1419	1420	1421	1423	1424
1425	1426	1427	1428	1429	1430	1432	1433												
1501	1502	1503	1504	1506	1507	1508	1509	1510	1511	1512	1514	1516	1517	1518	1519	1520	1521	1523	1524
1525	1526	1527	1528	1529	1530	1532	1533												
1601	1602	1603	1604	1606	1607	1608	1609	1610	1611	1612	1614	1616	1617	1618	1620	1621	1623	1624	
1625	1626	1627	1628	1629	1630	1632	1633												
1701	1702	1703	1704	1706	1707	1708	1709	1710	1711	1712	1714	1716	1717	1718	1719	1720	1721	1723	1724
1725	1726	1727	1728	1729	1730	1732	1733												
1801	1802	1803	1804	1806	1807	1808	1809	1810	1811	1812	1814	1816	1817	1818	1819	1820	1821	1823	1824
1825	1826	1827	1828	1829	1830	1832	1833												
1901	1902	1903	1904	1906	1907	1908	1909	1910	1911	1912	1914	1916	1917	1918	1919	1920	1921	1923	1924
1925	1926	1927	1928	1929	1930	1932	1933												

1117 1117: TERR Calaca Jassen (2+0+0)30.5.2015:3.6BOOKING.COM 9493 kapak kat injaat çak

Odalari Secimi: Hepsi Konum: Hepsi Özel Durumlar: Bina: Hepsi  S Odalar Haric

Rack Hazır



# Front-Office-Modul / Banket-Agenda

In dem Bankett-Agenda stehen alle Details bezüglich Veranstaltungen und Bankette in einem einzigen Bildschirm zu Ihrer Verfügung.

**Banket Ajanda**

Ajanda Kaynak Seç Kaynak Ajanda Yaz Ajanda Yenile Tek Randevu Yaz

	Cemberitaş I	Cemberitaş II	Dikilitaş I	Dikilitaş II	Fuaye	Golden Horn Restaurant	Kız Kulesi I	Kız Kulesi II	Kız Kulesi III	Kız Kulesi IV
	12 Haz 2015 Cuma	12 Haz 2015 Cuma	12 Haz 2015 Cuma	12 Haz 2015 Cuma	12 Haz 2015 Cuma	12 Haz 2015 Cuma	12 Haz 2015 Cuma	12 Haz 2015 Cuma	12 Haz 2015 Cuma	12 Haz 2015 Cuma
07.00										
08.00										
09.00	HALK HAYAT VE EMERLİLİK A.Ş. (Toplantı)	HALK HAYAT VE EMERLİLİK A.Ş. (Toplantı)					07:59- Forum Events Turizm Tic. Ltd. Şti. (Toplantı)		07:59- Forum Events Turizm Tic. Ltd. Şti. (Toplantı)	07:59-12:00 Forum Events Turizm Tic. Ltd. Şti. (Toplantı)
10.00							HEDEF ALLIAN HOLDİN A.Ş. (Toplantı)		HEDEF ALLIAN HOLDİN A.Ş. (Toplantı)	Data Üs. Tas. ve Dis Tic. Ltd. Şti. (Toplantı)
11.00			Önceki randevu	Sonraki randevu	Önceki randevu	Sonraki randevu	Önceki randevu	Sonraki randevu	Önceki randevu	Sonraki randevu
12.00										
13.00										
14.00										
15.00										
16.00										
17.00										
18.00										
19.00										
20.00										

**Haziran 2015**

P S Ç P C C P

25 26 27 28 29 30 31

1 2 3 4 5 6 7

8 9 10 11 12 13 14

15 16 17 18 19 20 21

22 23 24 25 26 27 28

29 30 1 2 3 4 5

Bu Ay ve Sonrası  
 Opsiyonlular Dahil

Dakika Aralığı:  
 5  10  30  
 6  15  60

Periyot:  
 Günlük  Saatlik  
 Hattalçı  Gün-Gün  
 Hattalçı  Yıllık  
 Aylık

CANCELED  
 DEFINITE  
 LOST  
 PENDING  
 TENTATIVE

Akşam Yemeği  
 Brunch  
 Duoun Yemeği

Cemberitaş I  
 Cemberitaş II  
 Dikilitaş I  
 Dikilitaş II  
 Fuaye  
 Golden Horn Rest.  
 Kız Kulesi I  
 Kız Kulesi II  
 Kız Kulesi III  
 Kız Kulesi IV  
 Kız Kulesi V  
 Kıztaşı  
 Pera Brasserie



# Front-Office-Modul / Modul für Verkaufsprojekte

Mit dem speziell für das Verkaufsteam gestaltete **Modul für Verkaufsprojekte** können Sie alle Details ab erstem Treffen (Notizen, Folgetreffen, Preise, Reservierungen usw.) eintragen.

**Satış Projeleri**

Proje ve Rezervasyon Detay **Önemli Tarihler ve Analiz Bilgileri**

**Proje Detayları**

Proje Adı: Mercedes 1-4 Eylül modul 5 2. Otel Adı: MERKEZ  
Proje Statüsü: TENTATIVE Firma (Müşteri): MERCEDES BENZ  
Firma (Acenta): MERCEDES BENZ Satış Temsilcisi: Gökhan  
Görüşülen Kişi: Sevgi Mert  
Kapı Adı:

**Rezervasyon Detayları**

Blok Kod: 1140909222 Geliş: 31.8.2015  
Oda: 15 Kişi: 1 Ayrış: 4.9.2015  
Konak.Fiyatı: 0 EURO Uyrük: TC  
Kontrat No: 41975  
Sng / Dbl / Trp: 15 0 0

**Rezervasyon Sıhırbazı**

#	KNo	Acenta	Soyad Ad / ...	Geliş	Ayrış	Oda Tipi	Oda	Kişi	Çık	Gece	Oda Fiyatı	Toplam	Döviz	Oda No	Odeyen	Vip	Pansiyon	Uyrük	T. EkFiyat	
	26782	MERCEDES BENZ	Mercedes 1-4 Eylül	01.09.2015 Sal	04.09.2015 Cu	CMFK	15	1	0	45	75	3375	EURO	TG141009222	AGENCY	BB	TC		0	
	26784	MERCEDES BENZ	Mercedes 1-4 Eylül FC	01.09.2015 Sal	04.09.2015 Cu	CMFK	0	0	0	0			0	EURO				TC		0

2 MIN=1.9.2015 MAX=4.9.2015 15 1 45 3.375

Rez Ekle Değışt Bül Çoğalt İptal Et Sil Oda Fiyat Rez Listesi İptalleri Göster Silinenleri Göster

# Front-Office-Modul / Berichterstattung

Mit der «Berichterstattung» bringen Sie alle Berichte unter Dach und Fach. In den Berichten können Sie Filterungen vornehmen und ihre Daten danach auflisten.

The screenshot displays the Elektra v4 GHI reporting interface. The main window is titled 'Raporlama Aracı' and contains a sidebar with various report categories such as 'FO-Ön Büro', 'DL-Günlük Raporlar', and 'Rezervasyon Listesi (Fatura Numaralı)'. The central area shows a grid of reservation data. The grid has columns for 'Oda No', 'Oda Tipi', 'K.No', 'K.Şekil', 'Acenta', 'Misafir', 'Rez.Durumu', 'Geliş', 'Ayrılış', 'Pan Oda', and 'Ytşkr'. The data rows show reservations for various agencies, including 'BOOKING.COM', 'Yamada Ryo', 'Mori Shigeyuki', 'AMARAL HELENA / PINTO PALERMO DE FARIA', 'AMARAL MARIA HELENA', 'ABDELAAL RAWASH', 'AMIN HUSSAM', and 'ALSHEKH MOHAMED'. A filter dropdown at the bottom of the grid is highlighted in yellow, showing '(Acenta = BOOKING.COM)'. The status bar at the bottom indicates '30.5.2015 : S (7) Logged In GORRION Branch : 01 TL tr Ver : 4.25.3.103'.

Oda No	Oda Tipi	K.No	K.Şekil	Acenta	Misafir	Rez.Durumu	Geliş	Ayrılış	Pan Oda	Ytşkr
1801	CMFK	29386	SOLD	BOOKING.COM	Yamada Ryo	Ayrılan	28.04.2015	04.05.2015	BB	1
1802	CMFT	29387	SOLD	BOOKING.COM	Mori Shigeyuki	Ayrılan	28.04.2015	04.05.2015	BB	1
1401	CMFK	35124	SOLD	BOOKING.COM	AMARAL HELENA / PINTO PALERMO DE FARIA AMARAL MARIA HELENA	Ayrılan	03.05.2015	04.05.2015	BB	1
1420	CMFK	35978	SOLD	BOOKING.COM	ABDELAAL RAWASH	Ayrılan	29.04.2015	04.05.2015	BB	1
1103	CMFK	36049	SOLD	BOOKING.COM	AMIN HUSSAM	Ayrılan	29.04.2015	04.05.2015	BB	1
1214	CMFK	39641	SOLD	BOOKING.COM	ALSHEKH MOHAMED	Ayrılan	29.04.2015	04.05.2015	BB	1
1120	CMFK	30744	SOLD	BOOKING.COM	IBRAHİM ZAKARIA	Ayrılan	29.04.2015	04.05.2015	BB	1

## Front-Office-Modul / Tabelle zum Budgetvergleich

Die vorgesehenen Budgetwerte können mittels dieser Tabelle mit den Ergebnissen verglichen werden.

Bütçe Gerçekleşen Karşılaştırma

### Bütçe Gerçekleşen Karşılaştırma

Bütçe Türü MARKET

Doluluk ve Gelir Bazında Aylık Bütçe ve Gerçekleşenler

Yıl Seçiniz  
2015

Yıllık Bütçe Oluştur

Bütçe  Fali  Geler  Doluluk

Yıl	Yıl - Ay / Kapasite	Dövizli	ΣOda	Bütçe Tutar	Fali Tutar
2015	1 31	7.812 TL		530.560	46,9 522.815
2015	2 28	7.056 TL		62,4	68,8
2015	3 31	7.812 TL		68,8	80,8
2015	4 30	7.560 TL		77,2	80,8
2015	5 31	7.812 TL		80,8	80,8
2015	6 30	7.560 TL		52,5	50,5
2015	7 31	7.812 TL		73,6	78,7
2015	8 31	7.812 TL		80,6	65,4
2015	9 30	7.560 TL		65,4	53,9
2015	10 31	7.812 TL			
2015	11 30	7.560 TL			
2015	12 31	7.812 TL			

91.980

Bütçelenen: 60.671  
Gerçekleşen: 24.975    35.843

MARKET Bütçesi Departman Bütçesi

Marketlerin Doluluk ve Gelir Bazında Bütçe ve Gerçekleşen Rakamları

2015 Temmuz

Market	Bütçe	Fali
Market Adı	ΣOda Oda Kişi Av.Od.Fiy Tutar	ΣOda Oda Kişi Av.Od.F Tutar
***Rack Rate	0,0 207,00 0,00	0,0 0,00
Walk - In	2,2 175 05 Ajustos 2015 10:52	0,0 0,00
	17,00 19,251 0,00	0,00 0,00
	19,50 98,952 0,00	0,00 0,00
	16,00 70,200 0,00	0,00 0,00
	0,00 0,00 0,00	0,00 0,00
	6,00 55,080 0,0 2 4	198,74 397
	1,00 101,745 0,1 6 6	168,93 1.014
	18,00 54,000 1,4 111 111	129,63 14.389
	0,00 0,00 0,00 0,00	0,00 0,00
	0,00 0,00 0,00 0,00	0,00 0,00
	0,00 0,00 0,00 0,00	0,00 0,00
	0,00 0,00 0,00 0,00	0,00 0,00
	6,00 8,640 0,0 0,0	0,00 0,00
	89 651.858 2,4 186 241	35 29.048

Aramak İçin Burayı Kullanınız

2015 Yılı Marketler Bazında Bütçe Gerçekleşen Karşılaştırma Raporu

Oda Dolulukları Bazında Bütçe Gerçekleşen Karşılaştırma

Oda Geliri Bazında Bütçe Gerçekleşen Karşılaştırma (x 1000 ) (TL)

Kapat

# Front-office-Modul / Vergleichbare Reservierungstabelle nach Jahren

Diese Tabelle zeigt Ihnen ihre bestehenden Reservierungen in Berichten mit den in derselben Periode in Vergangenheit realisierten vergleichbaren Daten.

Yıllara Göre Karşılaştırmalı Rezervasyon Raporu

Grid Fast-Report Elektra Excel

Filterle Özel Tasarım Dinamik (Lazer) Dinamik (Nokta Vuruşlu) Durdur Yazdır Mail Gönder Excel'e Gönder PDF 100% Kapat

Rapor Eylem Sayfa Kapat

### Yıllara Göre Karşılaştırmalı Rezervasyon Raporu

	2015_K	2015_O	2015_€	2015_K%	2015_O%	2014_K	2014_O	2014_€	2014_K%	2014_O%	2015_K-2014_K	2015_O-2014_O	2015_€-2014_€	2015_K%-2014_K%	2015_O%-2014_O%
INVICTUS	51	48	2.823,95	0,03	0,05	0	0	0	0	0	51	48	2.823,95	0,03	0,05
3GEN TURİZM ORG	1	1	60	0	0,00	0	0	0	0	0	1	1	60	0	0,00
3S TRANSPORT & LOJ.	1	1	60	0	0,00	0	0	0	0	0	1	1	60	0	0,00
7 TUR	14	7	490	0,01	0,01	0	0	0	0	0	14	7	490	0,01	0,01
A & J YATIRIM	5	5	404	0,00	0,01	0	0	0	0	0	5	5	404	0,00	0,01
A ENERGY YATIRIMLARI SAN. VE TIC. A.Ş.	29	25	1.751,49	0,02	0,03										
A GLOBAL DAHİLİ VE DİŞ TİCARET	0	0	0	0	0										
AB TRANSLATIONS CONSULTING	2	2	146	0,00	0,00										
ABALIĞLU TEKSTİL	2	2	116	0,00	0,00										
ABANT PLATFORM	0	0	0	0	0										
ABRASİVE CONVERTER TOOLING E.K.	21	21	2.200	0,01	0,02										
AÇAR ÇANTA - HALUK SAYIN	31	25	2.047	0,02	0,03										
AÇARLAR AYAKKABICILIK	3	3	225,79	0,00	0,00										
ACE TRAVEL	423	223	13.637,66	0,23	0,24										
ACENDİS SATIŞ VE SERVİS LTD. ŞTİ.	2	2	128	0,00	0,00										
ADALI TURİZM	135	73	2.489,12	0,07	0,08										
ADONİS TRAVEL	181	94	2.064	0,1	0,1										

### Yıllara Göre Karşılaştırmalı Rezervasyon Raporu (Günlük Toplam)

Yıl	2015_K	2015_O	2015_€	2015_K%	2015_O%	2014_K	2014_O	2014_€	2014_K%	2014_O%	2015_K-2014_K	2015_O-2014_O	2015_€-2014_€	2015_K%-2014_K%	2015_O%-2014_O%
1	189	87	4.426,54	21,83	34,52	0	0	0	0	0	189	87	4.426,54	21,83	34,52
2	134	99	4.162,36	26,89	39,29	0	0	0	0	0	134	99	4.162,36	26,89	39,29
3	122	182	3.974,89	24,21	48,48	0	0	0	0	0	122	182	3.974,89	24,21	48,48
4	182	138	7.726,29	32,14	54,76	0	0	0	0	0	182	138	7.726,29	32,14	54,76
5	189	143	9.362,53	31,95	66,79	0	0	0	0	0	189	143	9.362,53	31,95	66,79
6	146	121	7.936,92	28,77	48,82	0	0	0	0	0	146	121	7.936,92	28,77	48,82
7	105	83	5.127,4	20,83	32,94	0	0	0	0	0	105	83	5.127,4	20,83	32,94
8	81	86	4.882,28	16,87	28,18	0	0	0	0	0	81	86	4.882,28	16,87	28,18
9	79	86	4.889,16	14,86	28,18	0	0	0	0	0	79	86	4.889,16	14,86	28,18
10	112	82	6.148,86	22,22	38,91	0	0	0	0	0	112	82	6.148,86	22,22	38,91
11	287	178	11.118,83	58,84	70,83	0	0	0	0	0	287	178	11.118,83	58,84	70,83
12	398	238	19.816,9	79,59	94,44	0	0	0	0	0	398	238	19.816,9	79,59	94,44
13	378	233	18.586,63	74,8	85,48	0	0	0	0	0	378	233	18.586,63	74,8	85,48
14	271	188	18.834,73	53,77	68,48	0	0	0	0	0	271	188	18.834,73	53,77	68,48
15	189	120	7.688,31	37,5	47,62	0	0	0	0	0	189	120	7.688,31	37,5	47,62
16	193	114	8.277,17	39,75	48,24	0	0	0	0	0	193	114	8.277,17	39,75	48,24
17	179	133	7.688,91	38,52	52,78	0	0	0	0	0	179	133	7.688,91	38,52	52,78



# Ön Büro Modülü – Oda Durum İstatistikleri

Periyodik oda durum istatistiklerini inceleyebileceğiniz raporlara kolayca ulaşabilirsiniz

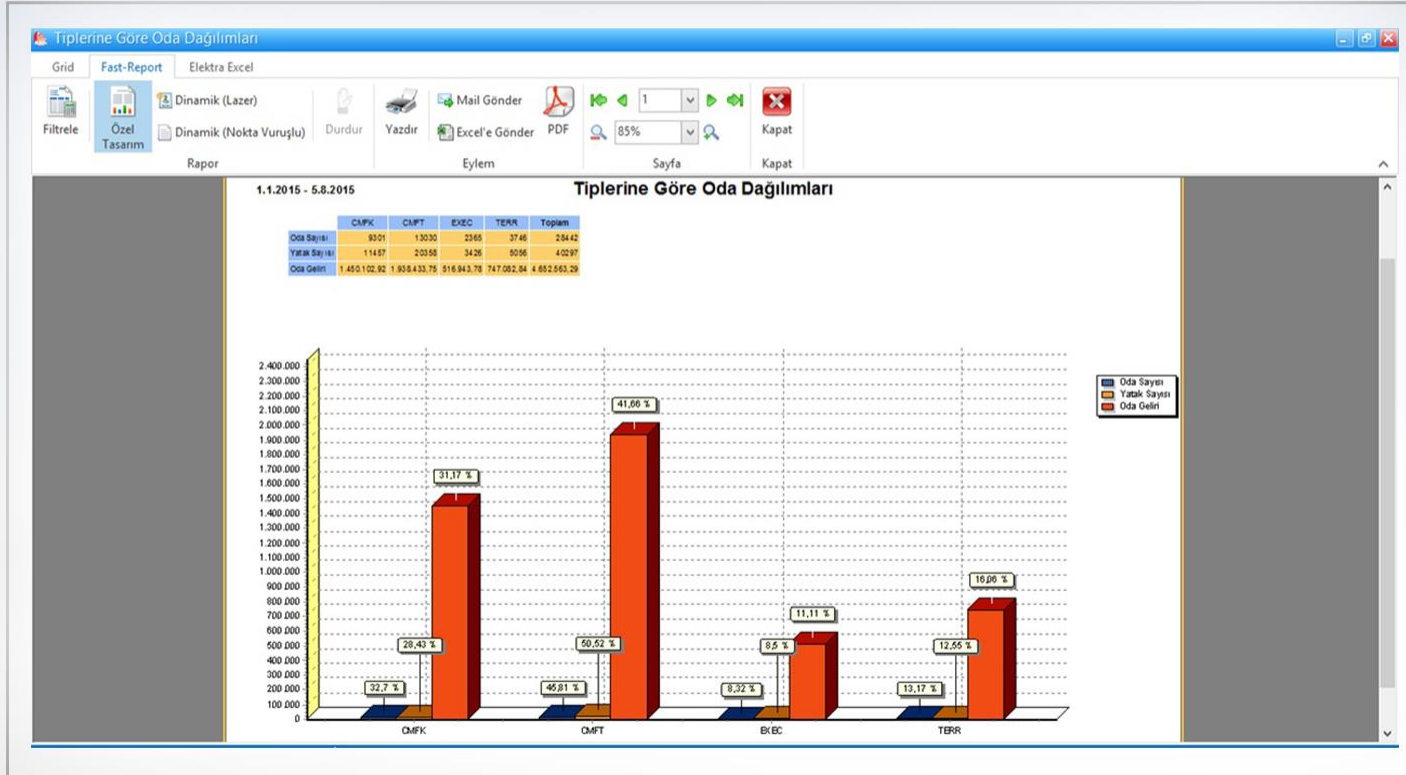



# Front-Office-Modul / Tägliche Zimmerpreiskontrollbericht

An diesem Bildschirm können Sie die Berichte über Zimmerstatistiken ansehen

DL2-Oda Fiyat Kontrol Listesi

Grid Fast-Report Elektra Excel

Filtrele Özel Tasarım Dinamik (Lazer) Dinamik (Nokta Vuruşlu) Durdur Yazdır Mail Gönder Excel'e Gönder PDF 100% Kapat

Rapor Eylem Sayfa Kapat

5.8.2015 13:32:43

### DL2-Oda Fiyat Kontrol Listesi

OdaNo	Acenta	Misafir	Kaynak	Market	Clm	COut	VOTip	OTipi	O	Pax	Fiyat Kodu	Fiyat	NetFiyat	Dvz	Kur	TLTutar	Tpim D.	Tpim TL	KTarih	KNo		
<b>A ENERGY YATIRIMLARI SAN. VE TİC. A.Ş.</b>																						
1418	A ENERGY YATIRIMLARI SA	Kara Nizamettin	CRI	28.05	01.06	CMFK	CMFK	1	2+0+0		RATE 06	80,00	86,00	EURO	2,8805	230,44	320,00	921,76	14.5.2015	41407		
*800EURO - - CHECK İNÖDEMEYİ ÖTELE GELİP YAPABİLECEKLERİ ŞEKLİNDE BİLDİRİM YAPILDI GELİP YAPARLARSA ÖDEMEYİ SİSTEME GİRELİM																						
1418	A ENERGY YATIRIMLARI SA	Kara Nizamettin	CRI	28.05	01.06	CMFK	CMFK	1	2+0+0		RATE 06	80,00	86,00	EURO	2,8805	230,44	320,00	921,76	14.5.2015	41407		
*800EURO - - CHECK İNÖDEMEYİ ÖTELE GELİP YAPABİLECEKLERİ ŞEKLİNDE BİLDİRİM YAPILDI GELİP YAPARLARSA ÖDEMEYİ SİSTEME GİRELİM																						
1418	A ENERGY YATIRIMLARI SA	Kara Nizamettin	CRI	28.05	01.06	CMFK	CMFK	1	2+0+0		RATE 06	80,00	86,00	EURO	2,8805	230,44	320,00	921,76	14.5.2015	41407		
*800EURO - - CHECK İNÖDEMEYİ ÖTELE GELİP YAPABİLECEKLERİ ŞEKLİNDE BİLDİRİM YAPILDI GELİP YAPARLARSA ÖDEMEYİ SİSTEME GİRELİM																						
1418	A ENERGY YATIRIMLARI SA	Kara Nizamettin	CRI	28.05	01.06	CMFK	CMFK	1	2+0+0		RATE 06	80,00	86,00	EURO	2,8805	230,44	320,00	921,76	14.5.2015	41407		
*800EURO - - CHECK İNÖDEMEYİ ÖTELE GELİP YAPABİLECEKLERİ ŞEKLİNDE BİLDİRİM YAPILDI GELİP YAPARLARSA ÖDEMEYİ SİSTEME GİRELİM																						
												4	320,00	320,00	921,76	1280,00	3687,04					
<b>AGODA</b>																						
1821	AGODA	CHEN KUAN CHEN / KUAN CHEN OL	B2C	29.05	31.05	CMFT	CMFT	1	2+0+0		AGODA	47,51	47,51	EURO	2,8990	137,73	95,02	275,46	29.5.2015	43379		
*154.33EURO + *147.51EURO - - RO - ÖDEME SİSTEMDEKİ AGODA KARTTAN ALINMAKTAIR																						
1821	AGODA	CHEN KUAN CHEN / KUAN CHEN OL	B2C	29.05	31.05	CMFT	CMFT	1	2+0+0		AGODA	54,39	54,39	EURO	2,8990	157,66	108,78	315,35	29.5.2015	43379		
*154.33EURO + *147.51EURO - - RO - ÖDEME SİSTEMDEKİ AGODA KARTTAN ALINMAKTAIR																						
												2	101,90	101,90	295,41	203,80	590,82					
<b>AIRPORT TURİZM</b>																						
1808	AIRPORT TURİZM	DARNA BADER	AGI	29.05	30.05	CMFT	CMFK	1	1+0+0		RATE 03	65,00	64,00	EURO	2,8990	188,44	65,00	188,44	30.5.2015	43494		
*180EURO - -																						
												1	65,00	65,00	188,44	65,00	188,44					
<b>BAF TRAVEL AGENCY</b>																						
1710	BAF TRAVEL AGENCY	IRINA ALEKSEEVA	EM	AGI	29.05	30.05	CMFT	CMFT	1	1+0+0	*TRAVEL AGE	60,00	64,00	EURO	2,8990	173,94	60,00	173,94	30.5.2015	43499		
*180EURO - -																						
												1	60,00	60,00	173,94	60,00	173,94					
<b>BLUE FURAT</b>																						

# Front-Office-Modul / Gruppenhotels Konsolidierte Berichte

Grup Oteller Konsolide Raporlar

## Grup Oteller Konsolide Raporlar

İlk Tarih: 01.08.2015 Son Tarih: 15.08.2015 Şube: ,41 Hazırla

Forecast Acenta Forecast Oda Tipi Forecast

Filtre alanlarını buraya bırakın

Oda Kiji

		01.08.2015		02.08.2015		03.08.2015		04.08.2015		05.08.2015		06.08.2015		07.08.2015		08.08.2015		09.08.2015		10.08.2015		11.08.2015		12.08.2015		13.08.2015		14.08.2015		15.08.2015		Genel To...			
Acenta	Otel Adı	Oda	Kiji	Oda	Kiji	Oda	Kiji	Oda	Kiji	Oda	Kiji	Oda	Kiji	Oda	Kiji	Oda	Kiji	Oda	Kiji	Oda	Kiji	Oda	Kiji	Oda	Kiji	Oda	Kiji	Oda	Kiji	Oda	Kiji	Oda	Kiji		
AKDEM	CLUB_CACTUS_FLEUR_BEACH	3	6	3	6	3	6	3	6	3	6	2	4	2	4	2	4	2	4	1	2	1	2	1	2	1	2	1	2	1	2	29	58		
ALLTOUR	CLUB_CACTUS_PARADISE	13	27	13	26	14	31	13	29	13	29	13	27	14	30	14	30	14	30	15	33	13	30	11	24	10	21	10	22	7	16	187	407		
	CLUB_YALLHOTELS&RESORT	2	5	1	3	1	3	1	3	1	3	1	3							1	2	1	2	3	6	3	6	3	6	3	6	21	48		
ALLTOUR Grup Tutan		15	32	14	31	15	34	14	32	14	32	14	30	14	30	14	30	14	30	16	35	14	32	14	30	13	27	13	28	10	22	208	455		
ANI	CLUB_CACTUS_FLEUR_BEACH	4	9	4	9	3	7	3	7	3	7	1	2																				18	41	
	CLUB_CACTUS_PARADISE	1	2	1	2	1	2	1	2	1	2	1	2	1	2																			7	14
	CLUB_YALLHOTELS&RESORT					3	6	3	6	3	6	3	6	3	6																			15	30
ANI Grup Tutan		5	11	5	11	7	15	7	15	7	15	5	10	4	8																			40	85
BKM	CLUB_YALLHOTELS&RESORT	2	4	2	4	2	4	2	4	2	4	2	4	2	4	2	4																	14	28
BOOK	CLUB_CACTUS_FLEUR_BEACH	5	6	2	4	2	4	2	4	2	4	2	4	2	4	1	2	2	4	2	4	2	4	2	4	2	4	1	2					27	50
	CLUB_CACTUS_PARADISE	2	6	2	6	2	6	2	6	2	6	2	6	2	6	2	4	2	4	2	4	1	2	1	2	1	2	1	2					24	62
	CLUB_YALLHOTELS&RESORT	1	2	2	5	3	9	3	9	2	5	3	9	2	6	3	10	6	18	6	18	6	18	6	18	6	18	6	18	5	16			60	179
	MRAGE_FAMILY_CLUB											4	14	4	14	4	14	6	18	6	18	6	18	6	18	6	18	2	4	2	4		38	118	
BOOK Grup Tutan		8	14	6	15	7	19	7	19	6	15	11	33	8	26	10	30	14	40	16	44	15	42	15	42	11	28	10	26	5	16	149	409		
ETS	CLUB_CACTUS_FLEUR_BEACH	16	31	10	23	20	45	21	47	23	51	24	55	21	46	16	34	12	28	13	31	13	30	15	34	13	30	11	26	11	25	239	536		
	CLUB_CACTUS_PARADISE	3	7	3	7	4	10	4	10	4	9	4	9	2	4	1	2	2	4	3	6	3	6	3	7	3	7	2	5				41	93	
	CLUB_YALLHOTELS&RESORT	12	24	17	32	29	59	28	57	30	62	27	56	18	37	11	22	6	14	9	22	13	32	12	30	10	25	8	19	10	22	240	513		
	MRAGE_FAMILY_CLUB	3	8	3	8	2	5	2	5	2	5	1	2	1	2																		14	35	
ETS Grup Tutan		34	70	33	70	55	119	59	127	56	122	42	89	28	58	28	58	20	46	25	59	29	68	30	71	26	62	21	50	21	47	534	1177		
FLY	CLUB_YALLHOTELS&RESORT	5	16	5	16	7	24	7	24	6	20	6	20	6	20	6	20	7	23	7	23	4	15	3	12	5	18	5	18	4	14	83	263		
FTI	CLUB_CACTUS_PARADISE	19	41	20	44	22	48	18	38	21	46	18	41	18	41	18	42	17	39	18	41	14	33	11	24	12	26	12	26	6	13	244	543		
	CLUB_YALLHOTELS&RESORT	8	17	7	14	7	14	7	14	5	10	9	17	8	15	7	12	6	10	8	14	10	19	11	21	11	21	11	21	11	21	124	236		
FTI Grup Tutan		27	58	27	58	29	62	25	52	26	56	27	58	27	58	26	57	24	51	24	51	22	47	21	43	23	47	23	47	17	34	368	779		
İATF	CLUB_CACTUS_PARADISE																																3	6	

Yazdır Oteller Kapat

Ekran -> Excel Tasanımı Kaydet Tasanımı Yükle

# Front-Office-Modul / Gruppenhotels Konsolidierte Berichte

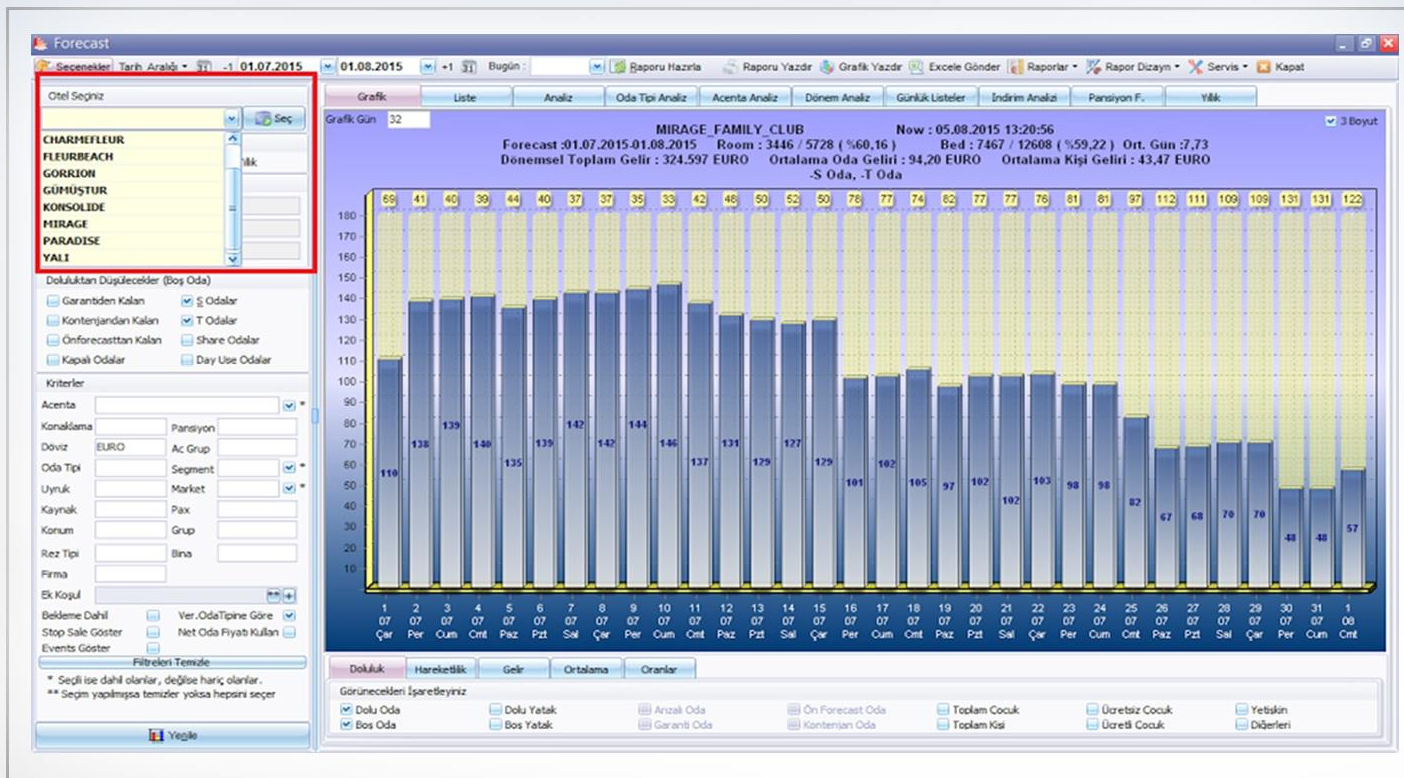

## Front-Office-Modul / Foliotransaktionenliste

Dieses Bildschirm gibt Ihnen die Möglichkeit, automatische Rabatte und/oder Änderungen an ausgewählten Departemente oder Einkommensgruppe vorzunehmen.

Folyo İşlem Listesi

F1 İşlem Trans F2 Kişi Trans F3 Check Out F4 Hesap Kapat F5 Fatura F6 İşlem Yazdır F7 Grup İnd F9 Tahsilat F11 Gelir İade Diğer QuickPOS

### Folyo İşlem Listesi

Misafir Bilgileri: Oda No 1117, KNo 33864, Adı Calanca Jassen, Cln/Out 30.05.2015 Cmt 03.06.2015 Car

Acenta Bilgileri: Acenta BOOKING.COM, Döviz 2,9146

Tarih	Kişi No	Dept	Dept Adı	Gelir Grubu Adı
30.05.2015	1	04	Pera Brasserie	İcecek
30.05.2015	1	01	Oda	
31.05.2015	1	06	Room Service	Yiyecek
31.05.2015	1	08	Harem Spa	Masaj
31.05.2015	1	09	MiniBar	Yiyecek

5

Hepsi Extra Acenta

Kur Giriş Dövizli Toplam Detaylı Bakıye : İşlem Giriş Formdan

Gruplama Grup AtBilgi Liste AtBilgi Ek Filtre Hızlı Mod Aktif

### Otomatik İndirim ve Düzeltmeler

İşlem Türü:  İndirim  Düzeltme

Hesap: Hepsiz

Düzeltilcek Departmanlar:

- 01:Oda
- 04:Pera Brasserie
- 06:Room Service
- 08:Harem Spa
- 09:MiniBar

Düzeltilcek Gelir Grupları:

- 10:Oda
- 11:Yiyecek
- 12:İcecek
- 13:Masaj

Postan İndirimler Dahil

Pos İndirimi Düşerek İnd Yap

Önceki Oto. İndirimleri Göster

Uyan İndirim Tanımlarını Göster

Zorunlu Açıklama: Misafir İtraz

İşlem Türü	İşlem No	Tutar	
İndirim	06	11	150,00 ₺
İndirim	09	11	68,00 ₺
İndirim	04	12	100,00 ₺
İndirim	08	41	728,65 ₺

Toplam Tutar: 1.046,65 ₺

POS tan Yap. İnd%: 0,00

İnd Toplam Tutar: 1.046,65 ₺

Şekil:  % Oran İle: 10

Tutar İle: 104,67

Hesapla

Uygulanacak Ek İnd %: 10,00

Düzelecek Tutar: 104,67 ₺

Son Durum: 941,99 ₺

Erken Cout: g/hx/f/y/g/h/y/g/c

Dvz.Kodu	Dvz.Tutar	Borç
TL	100	100,00 ₺
TL	250	250,00 ₺
TL	150	150,00 ₺
EURO	250	728,65 ₺
TL	68	68,00 ₺

1.296,65 ₺

Borç : 1.296,65

İndirim ve Düzeltmeleri Yap Yaz Geç



## Front-Office-Modul / Liste Reservierungen und Hausgäste

An diesem Bildschirm können sie kollektive Änderungen in den aus den Reservierungs- oder Hausgästelisten ausgewählten Daten vornehmen.

Konaklayan Listesi

F1 İşlem F2 Folyo F3 C.Out Yap F5 Faturala F7 OdaFiyat F8 OdaDeğiş F9 Ödeme Al F11 Krediyek Diğer İşlemler

Konaklayanlar Listesi

Ekle Yenile Göster Eyaatlar Sil Seg Çıktık İsim Gir Belge Yazdır Gönder Araçlar Saydet Kaydet ve Yeni Kapat

Filtrele Hızlı Liste Tarih Aralık Oda Durum OdaNo Girişi CRM Bilgi Bakiye

Oda No	Acenta / Firma	Oda Tipi	Misafir	Vouç/Grup	Çin Tarihi	COut Tarihi	Ytş	Çck	Çck2	Pan	Vip	Tk No	Uyru	Durum	Extra Borç	Oda Borç	Toplam B	KNo
1108	MINARE TURIZM	CMFT	ALDUWEEESH MOHAMAD ABDULLAH	Al Harran	28.05.2015	31.05.2015	1	0	0	BB		1140909632	SAU	TEMZ(Occ)	30	30	43003	
1109	MINARE TURIZM	CMFT	ALAWAJE MUHSEEN HUSSEIN	Toplu Bilgi Değişiklik Formu														
1110	MINARE TURIZM	CMFT	ZEANEL IBRAHIM									1140909632	SAU	TEMZ(Occ)	100	100	43008	
1121	MINARE TURIZM	CMFT	MAKKAWI HARIEZ ABDULLMO									1140909632	OAT	TEMZ(Occ)	5	5	43005	
1123	MINARE TURIZM	CMFT	AHMED ABDULWAHAB ABDUL									1140909632	JOR	KRLI(Occ)			43312	
1125	MINARE TURIZM	CMFT	SAMEER ABDELRAHMAN									1140909632	LBN	KRLI(Occ)	150	150	43002	
1126	MINARE TURIZM	CMFT	SAMEER ABDELRAHMAN									1140909632	SAU	KRLI(Occ)	15	15	43101	
1129	MINARE TURIZM	CMFT	ERBAY RAMAZAN / ÇUKURLU									1140909632	BHR	KRLI(Occ)			43024	
1217	MINARE TURIZM	CMFK	ABDULLA KHALED MOHAMED									1140909632	TC	KRLI(Occ)	38	-38	43081	
1227	MINARE TURIZM	CMFT	SALEH ABDULLAH ALMUBARA									1140909632	BHR	KRLI(Occ)	40	40	42994	
1228	MINARE TURIZM	CMFT	DUAU ALSHAMMARI									1140909632	SAU	KRLI(Occ)			42986	
1301	MINARE TURIZM	CMFK	ALSAAD AHMED									1140909632	KWT	KRLI(Occ)			42988	
1307	MINARE TURIZM	CMFT	LOTFI BOUALI									1140909632	JOR	KRLI(Occ)			42950	
1308	MINARE TURIZM	CMFT	ALOMARI AHMED OMAR / WEH									1140909632	LBN	KRLI(Occ)			42990	
1309	MINARE TURIZM	CMFT	ALMUJARI MOHAMAD									1140909632	LBN	KRLI(Occ)			42991	
1310	MINARE TURIZM	CMFT	ARTAN DERSVISHI									1140909632	LBN	KRLI(Occ)			42992	
1321	MINARE TURIZM	CMFT	KAMAL KHATIB									1140909632	LBN	KRLI(Occ)			42993	
1323	MINARE TURIZM	CMFT	KACEM HAJ / NOUREDDINE BO									1140909632	ISR	KRLI(Occ)			42962	
1325	MINARE TURIZM	CMFT	HASSAN JUANAR	Al Harran	27.05.2015	31.05.2015	1	0	0	BB		1140909632	LBN	KRLI(Occ)			42996	
1326	MINARE TURIZM	CMFT	ELOMARI MUHAMMET	Al Harran	27.05.2015	31.05.2015	1	0	0	BB		1140909632	TC	KRLI(Occ)			43110	

Toplu Bilgi Değişiklik Formu

Alan Adı Eski Değeri Yeni Değeri

Oda Notu =

CheckIn Notu =

CheckOut Notu =

CheckIn Saati =

CheckOut Saati =

Market Kodu =

Kaynak Kodu =

Oda Tipi =

Kaydet Sil Geç

15 of 61

Şirket\_Odemeli/Oda\_Kahvaltı,

1 Bekleme 2 Rezervasyon 3 Konaklayan 4 Ayrılan 5 İptal 6 NoShow 7 Hepsi

Gruplama Grup ABilgi Liste Alt Bilgi Ek Filtre Toplam Al: -61 Kayıt 60 Oda -70 Kişi 0 Ü.Çck 0 F.Çck



# Front-Office-Modul / Änderungen an den Gruppenreservierungen

Eine Änderung in einem Zimmer in den Gruppenreservierungen kann dabei auch für andere Zimmer vorgenommen werden.

Konaklayan Listesi

F1 İşlem F2 Folyo F3 C.Out Yap F5 Faturala F7 OdaFiyat F8 OdaDeğiş F9 Ödeme Al F11 Krediyek Diğer İşlemler

Konaklayanlar Listesi

Önizleme Hızlı Liste

Tarih Aralık Oda Durum OdaNo Girişi CRM Bilgi Bakiye

Oda No	Acenta / Firma	Oda Tipi	Misafir	Voucu	Grup	Cin Tarihi	CoUt Tarihi	Ytş	Çck	Çck2	Pan	Vip	Tk No	Uyru	Durum	Extra Bon	Oda Borç	Toplam B	KNo
1321	MİNARE TURİZM	CMFT	KAMAL KHATIB																
1323	MİNARE TURİZM	CMFT	KACEM HAJ / NOUREDDINE BOUALI																
1325	MİNARE TURİZM	CMFT	HASSAN JUIANAR																
1326	MİNARE TURİZM	CMFT	ELOMARI MUHAMMET																

Toplu Değişiklik Formu

Değişiklik Yapılacak Bilgiler

Geliş 00:00 Kişi Fiyat Ac.  
Ayrılış 00:00 Vip Türü Market  
Oda Tipi Rez.Tipi Kaynak  
Pansiyon HB Uyruk

Değişiklik Seçenekleri

- Tüm Gruba
- Aynı Giriş Tarihi
- Aynı Tip Rezervasyon İçin
- Seçilenlere

Seçimler

Değişiklikleri Uygula Vazgeç

Reservasyon Seç

OdaNo	Acenta	Misafir Adı	Konaklama	Oda Tipi	Geliş	Ayrılış	Oda	Kişi	Çck1	Çck2
1426	MİNARE TURİZM	MUNERA SINSIN	SOLD	CMFT	29.05.2011	31.05.2011	1	1	0	0
1826	MİNARE TURİZM	KAWI SALAMA ABDUL	SOLD	CMFT	28.05.2011	31.05.2011	1	1	0	0
1121	MİNARE TURİZM	MAKKAWI HARIEZ ABDULLMOIZ A	SOLD	CMFT	28.05.2011	31.05.2011	1	1	0	0
1209	MİNARE TURİZM	ATTIA REZK ELWISHY ATTIA FATI	SOLD	CMFT	28.05.2011	31.05.2011	1	1	0	0
1123	MİNARE TURİZM	AHMED ABDULWAHAB ABDULLAH	SOLD	CMFT	28.05.2011	31.05.2011	1	1	0	0
1108	MİNARE TURİZM	ALDUWEESH MOHAMAD ABDULLA	SOLD	CMFT	28.05.2011	31.05.2011	1	1	0	0
1502	MİNARE TURİZM	SULYENAM RAEED	SOLD	CMFT	28.05.2011	31.05.2011	1	1	0	0
1110	MİNARE TURİZM	ZEANEL İBRAHİM	SOLD	CMFT	28.05.2011	31.05.2011	1	1	0	0
1409	MİNARE TURİZM	ALHASSUN KHALID ABDULAZİZ	SOLD	CMFT	28.05.2011	31.05.2011	1	1	0	0
1724	MİNARE TURİZM	ALHAMAD ADEL HASAN YOUSEF	SOLD	CMFT	28.05.2011	31.05.2011	1	1	0	0
1109	MİNARE TURİZM	ALAWAJE MUHSEEN HUSSEIN	SOLD	CMFT	28.05.2011	31.05.2011	1	1	0	0
1727	MİNARE TURİZM	ALFALIJ ISSAM ABDULLATİF	SOLD	CMFT	28.05.2011	31.05.2011	1	1	0	0
1425	MİNARE TURİZM	ALJARALLAH SALAH	SOLD	CMFT	28.05.2011	31.05.2011	1	1	0	0
1408	MİNARE TURİZM	ALBSSAM NASER	SOLD	CMFT	28.05.2011	31.05.2011	1	1	0	0
1406	MİNARE TURİZM	ALRAJHI BADER / ALRUSHUD FAT	SOLD	CMFT	28.05.2011	31.05.2011	1	2	0	0
1410	MİNARE TURİZM	ALAMEEN HATHHEM SADEK	SOLD	CMFT	28.05.2011	31.05.2011	1	1	0	0
1412	MİNARE TURİZM	ALZAKARI ABDULMOHSEN	SOLD	CMFT	28.05.2011	31.05.2011	1	1	0	0
1431	MİNARE TURİZM	BAVNEBA MAJDE	SOLD	CMFT	28.05.2011	31.05.2011	1	1	0	0

Rez Oku

Vazgeç Seç

1 Bekleme 2 Rezervasyon 3 Konaklayan 4 Ayrılan 5 İstatistik 6 Hissioy 7 Zipsisi

Gruplama Grup Alt Bilgi Liste Alt Bilgi Ek Filtre Toplam Al : 23 Kayıt 23 Oda 29 Kişi 0 Ü.Çck 0 F.Çck

# Front-Office-Modul / Rechnungsbildschirm

Auf diesem Bildschirm können Sie alle Vertreterrechnungen für denselben Tag nach Eingangsdatum gruppieren, E – Rechnung-Kontrolle durchführen und die Rechnung auf einem einzigen Bildschirm mit einer einzigen Eintragung ausstellen.

Otel Fatura

Otel Fatura

İşlemler

Ekle Yenile Göster Sil Seg Çıktı Detay Belge Yazdır Gönder Araçlar Kaydet Kapat

Tarih Aralığı Cum 29.05.2015 - Pzt 31.06.2015 Filtrele E-Fatura Gönderimi Aktif

Tarih	Fat No	E-Fatura No	Fat Türü	Ünvanı	Ekleyen	VDNO	Toplam	KDV	GToplam
29.05.2015	995809		GUEST	NISSEN ROAD SAFETY CO.	Serkan Sevinc	589654894	602,71	48,22	650,93
30.05.2015	171156		AGENCY	Btravel Turizm A.S.	Supenisor	1600075491	1.113,19	89,06	1.202,25
Toplu Fatura Oluşturma					Esra Arman		152,68	12,21	164,90

Toplu Fatura Oluşturma

Acenta :

Tarih Türü  
 CheckIN  CheckOUT

Tarih : 31.05.2015

Fatura Tarihi : 31.05.2015

Konak. Tarihi :

Fatura No: 171164

Faturalanacak Hesap  
 Hepsini  Konaklama  Ekstra

Faturalama Yöntemi  
 Folyo Hesabından  Günlük Fiyatlardan

Checkin Tarihi Farklı Olanları Aynı Faturala

Oluşturulan Faturaları Yazıya Gönder

Yazı :

Faturalanacak Rezervasyonlar

Kayıt No	Oda Numarası	Acenta Kodu	Ödeme Şekli	Geliş Tarihi	Ayrılış Tarihi	Misafir Adı	Faturalanacak
43427	1218	BOOKING.COM	CITY L	29.05.2015	31.05.2015	DONMEZLER MAKSUT REFI	<input checked="" type="checkbox"/>
42676	1233	BOOKING.COM	CITY L	24.05.2015	31.05.2015	SARITAS ALI MANSUR / CA	<input checked="" type="checkbox"/>
42681	1402	BOOKING.COM	CITY L	24.05.2015	31.05.2015	RAUL RODRIGUES	<input checked="" type="checkbox"/>
42679	1416	BOOKING.COM	CITY L	24.05.2015	31.05.2015	HOŞOĞLU MERT	<input checked="" type="checkbox"/>
29434	1419	BOOKING.COM	CITY L	28.05.2015	31.05.2015	Costley Judith	<input checked="" type="checkbox"/>
41522	1420	BOOKING.COM	CITY L	29.05.2015	31.05.2015	AYAYDIN MURAT KUDRET	<input checked="" type="checkbox"/>
42747	1504	BOOKING.COM	CITY L	25.05.2015	31.05.2015	ALOTIBI ABDULLAHEEM	<input checked="" type="checkbox"/>
43498	1509	BOOKING.COM	CITY L	30.05.2015	31.05.2015	WESSAM ARIFI	<input checked="" type="checkbox"/>
43491	1511	BOOKING.COM	CITY L	29.05.2015	31.05.2015	FADHALA AMEER / ABDUL	<input checked="" type="checkbox"/>
43484	1512	BOOKING.COM	CITY L	29.05.2015	31.05.2015	ABDULHURAF MOHAMMED	<input checked="" type="checkbox"/>
42120	1516	BOOKING.COM	CITY L	27.05.2015	31.05.2015	AHMED IMTIAZ / JABEEN	<input checked="" type="checkbox"/>
43488	1528	BOOKING.COM	CITY L	29.05.2015	31.05.2015	YILDIZ NURETTIN / OGE VE	<input checked="" type="checkbox"/>
40193	1702	EXPEDIA	CITY L	26.05.2015	31.05.2015	AL KINDI AMAL NASSER	<input checked="" type="checkbox"/>
39612	1711	EXPEDIA	CITY L	28.05.2015	31.05.2015	BOSWELL MEAGAN	<input checked="" type="checkbox"/>
41366	1717	BOOKING.COM	CITY L	26.05.2015	31.05.2015	YACHMEVEVA TATIANA	<input checked="" type="checkbox"/>
43475	1720	BOOKING.COM	CITY L	29.05.2015	31.05.2015	DARF MISA	<input checked="" type="checkbox"/>

(Ödeme Şekli = CITY L)

# Front-Office-Modul / E-Rechnungskontrolle

E-Rechnungskontrolle während Ausstellung der Rechnungen

Otel Fatura

Otel Fatura

Şubeler

Ekle Yenile Göster Sil Seg Çöğalt Detay Belge Yazdır Gönder Araçlar Kaydet Kapat

Cari **PERİHAN DENİZ** Yok -10036702 Tarih 29.05.2015

Ünvan \*\*\*\*\* TEKSTİL SANAYİ VE TİCARET A.Ş. VD SAYARLAR Vade 29.05.2015

Adres ORGANİZE SANAYİ BÖLGESİ \*\*\*\*\* VD No \*\*\*\*\* Fatura No 183508

İlçe / İl DENİZLİ Ülke Kodu

Açıklama	KDV%	Tutar
Minibar Yiyecek	18	84,75
Oda Oda	8	176,94

HOTEL Message

Vergi Numarası Girilen Firma E-FATURA Kullanıcısı Olduğundan Yazdırılmaz, Elektronik Olarak Kesilmelidir.

İtamam

251,69

1 / 2

Ek Bilgiler	KDV Durumu	Kayıt Bilgi	Adres Bilgileri	E-Fatura	E-Fatura Açıklama	Proforma Bilgileri
Açıklama	KNo:41716 DENİZ PERİHAN 20.05.2015-21.05.2015	Döviz / Kur	EURO	2,899 Dvz.Toplam	100,41	
Ek Bilgi 1	41716	Ödeme Şekli	İş Bankası : 191.1TL			
Ek Bilgi 2	1110	Fatura Türü	GUEST	Damga Vergisi	0	

İndirim 0

Toplam 251,69

KDV 29,41

G Toplam 291,10

Hızlı Mod Aktif



Ihr Restaurant in voller Geschwindigkeit ohne Fehler!



Mit dem in den größten Hotels und prominenten Restaurants in der Türkei eingesetzten “Restaurantmanagementsystem” können Sie Ihren Betrieb schnell und fehlerfrei verwalten.

- Für alle Unternehmen geeignet,
- Kompatibel mit allen Hardwaren,
- Integrierbar an Buchungssysteme,
- Integrierbar an Kassensysteme.







Mit dem Elektra-POS-System können die Gäste ihre Bestellungen mit ihren Handys in ihrer Muttersprache geben und die Rechnungen in elektronischer Weise unterschreiben. Das System ist auch mit den Tasten auf den Liegestühlen am Strand integrierbar.

-  **OTELDE**
-  **RESTORANDA**
-  **PLAJDA**

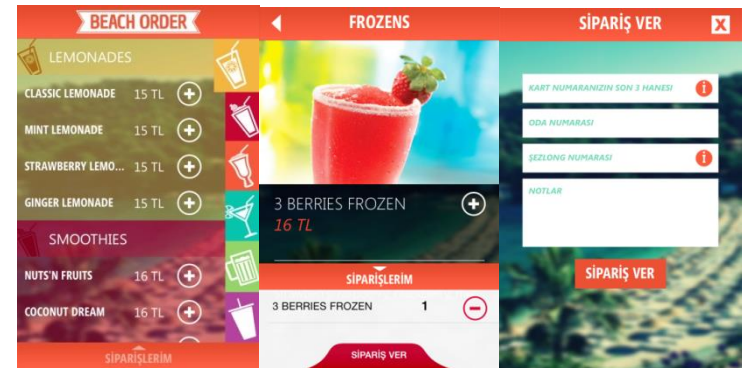



Alles unter Kontrolle

[www.talyabilisim.com.tr](http://www.talyabilisim.com.tr)

## Das Programm zur Inventar- und Kostenanalyse

Dieses Programm ermöglicht Ihnen, Inventarbuchungen in Ihrem Betrieb zu sehen, Ihre Käufe und Verkäufe zu planen, Konsumtendenzen Ihrer Kunden einzuschätzen und darüber hinaus Vorgehen Ihres Personals bezüglich Inventareinsatz zu analysieren.

- Detaillierte Beobachtung des Konsums;
- Lageroperationen;
- Inventar, Produkte, Rezepte und Produktion;
- Arbeitsweise mit mehreren Filialen;
- Buchführungs- und POS-Integrationen ;



speziell auf Hotels zugeschnittenes Buchhaltungsprogramm



## Elektra Buchführungsprogramm

Mit dem Elektra Buchhaltungsprogramm können Sie alle Ihre Eintragungen in Bezug auf finanziellen und generellen Buchhaltung realisieren.

- Multifunktionell
- Mit Filialen integrierbar
- Budgetmodul
- Kaufsmodul
- Gewinn- und Verlustmodul
- E-Rechnung, e-Buchung, e-Archiv-Compliance
- Finanzplanungsmodul
- Inventur
- Alterung
- Kontrolle der Kostenzentrale
- Erweiterte Datenerfassung
- Erneuerte Datenaufbau



korrekte Management, hohe Leistung

[www.talyabilisim.com.tr](http://www.talyabilisim.com.tr)

## Elektra Personalprogramm

Es ist ein speziell für die Personalwirtschaft der Hotels entwickeltes Software , das viele zusätzliche für Unternehmen erforderliche Eigenschaften und Vorteile bietet.

- Personalkarten
- Monatsabrechnungen
- Erklärungen
- Personalkostentabelle
- Soziale Hilfen
- Zahlungsverkehr mit Banken
- Schulungsdaten
- Schichten
- Arbeitstypen

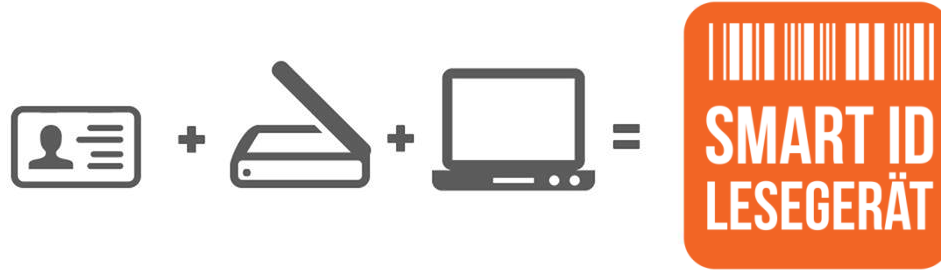

Wie viele Wörter können sie in 3 Sekunden lesen?





Dieses Software kann alle Ausweise und Pässe in der Welt lesen und erkennen, als Bild oder Text abspeichern und in alle Programme in Windows-Umgebung übertragen. **Und das alles in 3 Sekunden ...**



TRUST-



## Die höchste Fehlerfreiheit

Das Ausweisleser kann die Pässe und die Ausweise mit Linienkodierung aller Länder in 100 prozentiger Exaktheit lesen. Darüber hinaus kann es den Typ, vordere sowie hintere Seite des Ausweises automatisch erkennen und türkische Buchstaben ins Englische übertragen.





Die Technologie bietet viele Möglichkeiten, Internet-Verwendung zu kontrollieren



iSafe wurde gestaltet, den Anforderungen des Gesetzes Nr. 5651 Rechnung zu tragen. Die in der Lösung eingesetzte Eintragungs- und Kodierungsmethode stimmt mit dem genannten Gesetz überein.







- ist Leicht zu installieren und benutzen.
- Dabei können Sie die Funktionen der Benutzer in Bezug auf Zeit, Quoten, Verbindungsgeschwindigkeit, Kodierung usw. bestimmen und damit Ihr Internet in wirksamster Weise verwalten.
- kann in unterschiedliche Softwares integriert werden.
- bietet Mehrsprachenunterstützung.



Schneiden Sie Ihren Gästen Gehör



OPEX ist das erste webbasierte CRM und Operationsmanagementsystem in der Türkei. Es besteht aus 4 unterschiedlichen Modulen;

- **Anrufeintragungsmanagement**
- **CRM**
- **Technische Service und Wartungsmanagement**
- **Kiosk**



In Übereinstimmung mit 10002

Kundenzufriedenheitskonditionen können die Daten betreffend Anrufquelle und Anrufer eingetragen werden.

Geri	Elektra HelpDesk Müşteri Memnuniyeti	ileri
21.05.2014-09:44:00	#130051 1001 -KAPI ARIZASI- deneme aska tekrarla	(Acil) (Arıza) (Yeni) →
21.05.2014-09:44:00	#130050 1001 -KAPI ARIZASI- deneme aska tekrarla	(Acil) (Arıza) (Yeni) →
21.05.2014-15:49:00	#130027 1001 -ABAJUR /APLIK YANMIYOR- deneme aska	(Acil) (Arıza) (Yeni) →
20.05.2014-15:49:00	#130026 1001 -ABAJUR /APLIK YANMIYOR- deneme aska	(Acil) (Arıza) (Yeni) →
20.05.2014-15:49:00	#130025 1001 -ABAJUR /APLIK YANMIYOR- deneme aska	(Acil) (Arıza) (Yeni) →
15.05.2014-21:29:47.5630000	#130021 4109 -ODADA ELEKTRİK YOK- DENEME İSTEKLERİ	(Normal) () (Planlandı) →
12.05.2014-17:30:00	#130020 1002 -ABAJUR APLİK KIRIK- deneme	(Acil) (Talep) (Yeni) →
12.05.2014-17:24:00	#130019 1002 -ABAJUR /APLIK YANMIYOR- test	(Acil) (Arıza) (Planlandı) →
20.05.2014-15:49:00	#130026 1001 -ABAJUR /APLIK YANMIYOR- deneme aska	(Acil) (Arıza) (Yeni) →
20.05.2014-15:49:00	#130025 1001 -ABAJUR /APLIK YANMIYOR- deneme aska	(Acil) (Arıza) (Yeni) →
15.05.2014-21:29:47.5630000	#130021 4109 -ODADA ELEKTRİK YOK- DENEME İSTEKLERİ	(Normal) () (Planlandı) →
12.05.2014-17:30:00	#130020 1002 -ABAJUR APLİK KIRIK- deneme	(Acil) (Talep) (Yeni) →
12.05.2014-17:24:00	#130019 1002 -ABAJUR /APLIK YANMIYOR- test	(Acil) (Arıza) (Planlandı) →

Anasayfa Yeni Çağrı Çıkış



- Sie können Kundenbefragungen durchführen and bewerten.
- An Ihre Kunden können Sie automatische Mailings senden (an Geburts- und Hochzeitstagen, Aktionen usw.)
- Ihre Kunden können mittels mobilen Geräten Reservierungen für diverse Aktivitäten vornehmen und ihre zusätzliche Ausgaben kontrollieren.





Die Daten der unter der Kontrolle des technischen Dienstes befindenden Geräte werden eingetragen.

Wenn die zuständige Person mit ihrem Smart-Phone den Barcode liest, kann sie auf jegliche Daten wie Kaufsdatum und -ort, Wartungsablauf und Garantie, gewechselte Teile und sogar die Telefonnummer der zuständigen Service-Stelle Zugriff haben.



Lassen sie Ihr Hotel über Ihre Webseite in die Welt einsteigen, gewinnbringend verkaufen

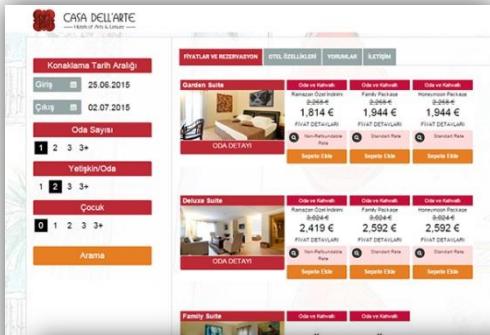

hoteladvisor.net

Mittels Hoteladvisor können die Hotels Online-Reservierungen und –verkauf in ihren Websites vornehmen.

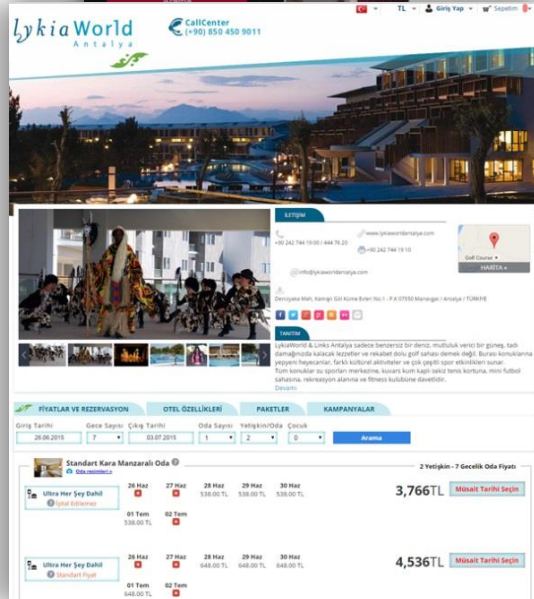
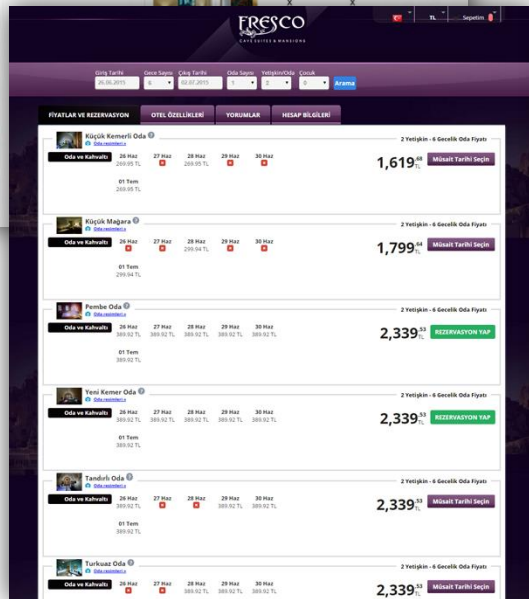

Dazu gewährt man den Firmen eine Online-Seite für Reservierungen genau mit ihren institutionellen Farben, Logos und den Eigenschaften ihrer Websites und damit haben die Kunden nicht den Eindruck, dass sie an eine andere Seite umgeleitet worden wären.

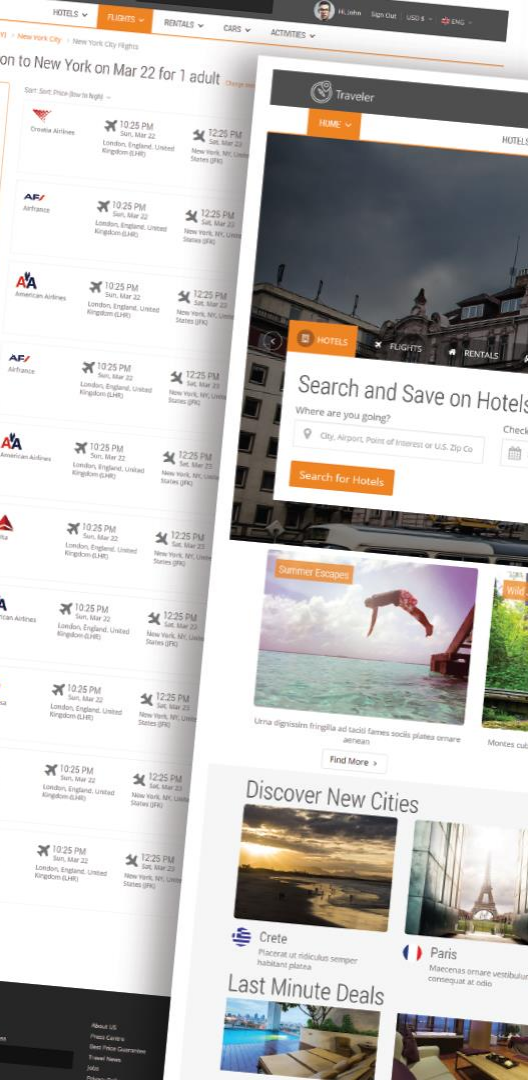



Die Websites der Hotels werden zu den Lieblingssites in den Suchmaschinen.

Hoteladvisor.Net hat mehrere Eigenschaften, die Ihnen helfen, Ihr Hotel im Internet auf effektive Weise sichtbar zu machen.

-  **Online- Hotelvertrieb**
-  **Online- Bordverkauf**
-  **Online- Transfer Verkaufs**
-  **Online- Tour Verkäufe**
-  **Spezielle XML- Sammlung**
-  **Online-Zahlungsabwicklung**
-  **Dynamic Packaging**
-  **CRM**
-  **Backoffice**
-  **SEO Infrastruktur**
-  **Mobile kompatibel**
-  **IP Based Pricing**
-  **Mehrwährungs, Mehrsprachig**



Von ihren Webseiten aus können die Hotels neben Zimmer auch Flüge von mehr als 200 Fluggesellschaften mit der besten Preisgarantie und dynamischen Paketen vermarkten.



## Seyahatinize transfer eklemek ister misiniz?

Evet

Hayır



Gidiş



Dönüş



Antalya Havaalanı



Orange County



22.08.2014 11:00



27.08.2014 12:00

Sepete Ekle



Variş

Araç	Uçak Variş Zamanı	Tahimini Variş	Ek Bilgi	Fiyat
Standart (3)	22 Ağustos Cuma 11:00	Cuma 12:18		<input type="radio"/> 90 TRY
Minibus (12)	22 Ağustos Cuma 11:00	Cuma 12:18		<input type="radio"/> 100 TRY
Midibus (20)	22 Ağustos Cuma 11:00	Cuma 12:18		<input type="radio"/> 210 TRY
Otobus (45)	22 Ağustos Cuma 11:00	Cuma 12:18		<input type="radio"/> 285 TRY



Dönüş

Araç	Hareket Saati	Tahimini Variş	Ek Bilgi	Fiyat
Standart (3)	27 Ağustos Çarşamba 12:00	Çarşamba 13:18		<input type="radio"/> 90 TRY
Minibus (12)	27 Ağustos Çarşamba 12:00	Çarşamba 13:18		<input type="radio"/> 100 TRY

Elektra Hauptmodule - Online Reservierung



Erreichen Sie Ihr Hotel von überall aus

[www.talyabilisim.com.tr](http://www.talyabilisim.com.tr)

## Mobile Verwaltung

Es ermöglicht den Führungskräften der Hotels durch ihre Telefonapparate mit Iphone und android Betriebssystemen Informationen über ihre Betriebe einzuholen und Buchführung vorzunehmen.

- Berichte der Last- und Gutschriften, Kassentransaktionen, Banken, Gewinn- und Verlustberichte usw.
- Tägliche Verwaltungsberichte und Belegungsanalysen
- Durchlaufende Zustandsanalyse
- Genehmigung, Ablehnung und Hang-on am Telefon

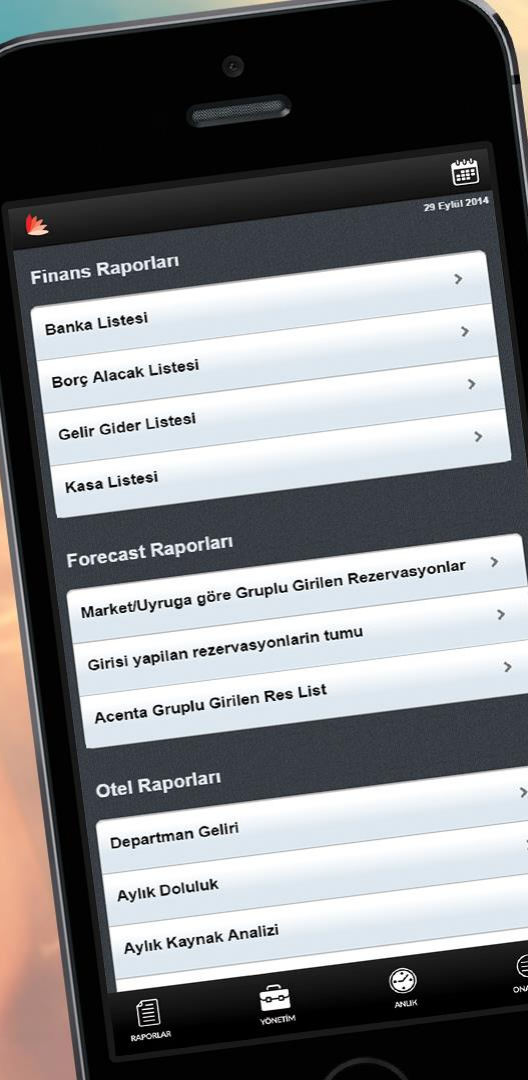

## Mobile Verwaltung

- Mit der Mobilverwaltungsapplikation können auch die Gäste durchlaufend Informationen über das Hotel einholen, Reservierungen vornehmen , ihre Ausgaben ersehen.
- Mobile Verwaltung wird bei Amazon.com in den USA, einem der glaubwürdigsten Datenzentren in diesem Bereich, betrieben.

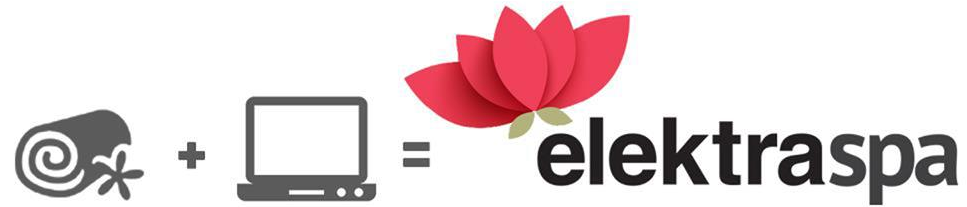

Elektral-Impulse für Ihre Schönheit und Gesundheit

[www.talyabilisim.com.tr](http://www.talyabilisim.com.tr)





Elektra Gesundheits- und Sportklubprogramm ist ein für Gesundheits- SPA- und Sportzentren entwickeltes und auf Mitgliedschaft basierendes Automationssystem.



Bei dem Elektra Gesundheits- und Sportklubprogramm können Sie jegliche Informationen einholen:

- Details über die Mitgliedschaft
- Reservierung
- Detaillierte Bericht
- Gewinn- und Einkommensanalyse
- Auf die Person abgestimmte Programme

hoteladvisor.net

 **isafe**  
Internet Security System

**elektra**   
Hotel Management System

**talya** 

 **elektra**  
cloud hotel system

 **KİMLİK  
OKUR**

 **POS**

# Danke

 **Opex**  
CRM